



ORGANOGRAMA

2ª Vice-presidência

Des. Eduardo Sertório Canto
gabdes.eduardo.sertorio@tjpe.jus.br
Fone: (81) 3182 0933

Juiz Auxiliar
juiz.auxiliar02@tjpe.jus.br

José Marcelon
Fone: (81) 3182 0941

Coordenação-geral
coordenacao.geral02@tjpe.jus.br

Georgina de Brito Alves
Fone: (81) 3182 0939

Secretaria-geral
secretaria.geral02@tjpe.jus.br

Zelma Lima
Fone: (81) 3182 0934

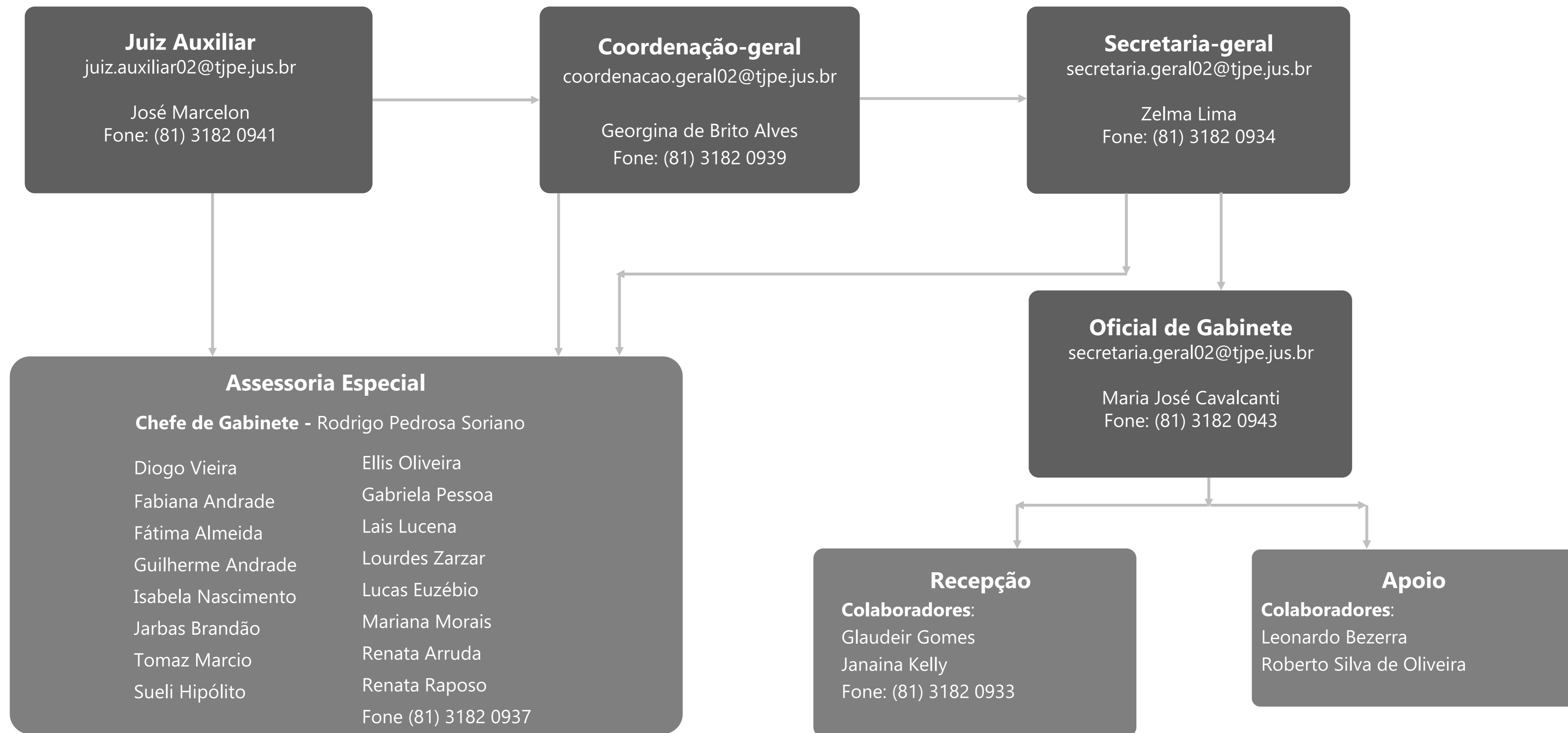

CARTRIS
cartris.pje@tjpe.jus.br

Gerentes:
Luana Souza
Simone Duque
Fone: (81) 3182 0797

Coordenação-geral
coordenacao.geral02@tjpe.jus.br

Georgina de Brito Alves
Fone: (81) 3182 0939

NUGEPNAC
nugepnac@tjpe.jus.br

Chefia - Rodrigo Lisboa
Letícia Galvão
Georgia Vidal
Karen Carvalho
Tatiana Prado
Fone: (81) 3182 0945

Atendimento
cartris.atendimento@tjpe.jus.br

Chefia - Luiz Carlos Albuquerque
Rodrigo Queiroz
Fone: (81) 3182 0849

SECRETARIA
cartris.secretaria@tjpe.jus.br

Secretaria PJE - 1ª Vice

Chefia - Dourival Melo
Bárbara Costa
Cristémia Soares
Evilane Mourão
Mirella Alves
Olga Albuquerque
Simone Duque
Fone: (81) 3182 0787

Secretaria PJE - 2ª Vice

Chefia - Everton Altino
João Ricardo Viana
Marcelo Cadena
Teresa Ferreira
Valkiria Rocha
Patricci Serralva
Fone: (81) 3182 0787

Remessa aos Tribunais Superiores
cartris.remessa@tjpe.jus.br

Chefia - Silvio Rogerio
Mauro Nóbrega
João Henrique Silva
Pedro Luiz Lopes
Frederico Eduardo
Alan Carlos
Fone: (81) 3182 0783

Baixa dos Tribunais Superiores
cartris.baixa@tjpe.jus.br

Chefia - Marta Frutuoso
Eluizia Paiva
Polyana Chaves
Walkiria França
Fone: (81) 3182 0798

GRUPOS DE APOIO

Grupo de Estudos sobre IA

Coordenadora - Ellis Oliveira

Renata Arruda

Gabriela Pessoa

Lucas Carvalho

Thomaz Freire

Fone: (81) 3182 0052

Assessoria Especial de Migração de Processos Físicos

Helaine Cristina Fosca

Alan Carlos

Bárbara Costa

Frederico Eduardo

Maria José

Pedro Luiz

João Henrique

Fone: (81) 3182 0934

Assessoria Policial Militar e Civil

Ajudante de Ordem:

Major PM - Gleidson Neves Sena

Auxiliar/Motorista:

Sgt PM – Walson Sales da Silva

Fone: (81) 3182 0224