

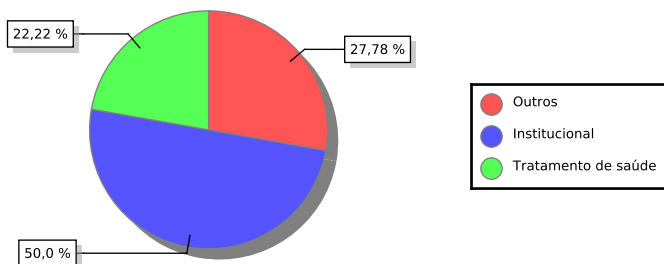

Tribunal de Justiça do Estado de Pernambuco Conselho da Magistratura

Estatística de Ausência de Janeiro/2016

Tipos de Ausência no Mês
(%)



Tipos de Ausência no Mês
(valores absolutos)

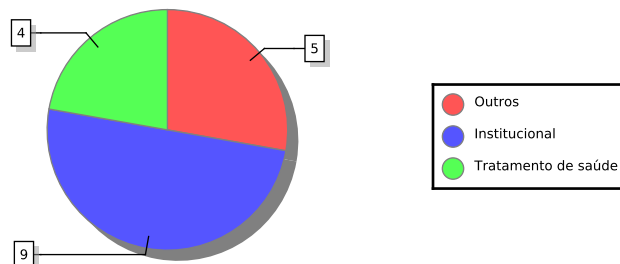

Ausências por Mês - 2016

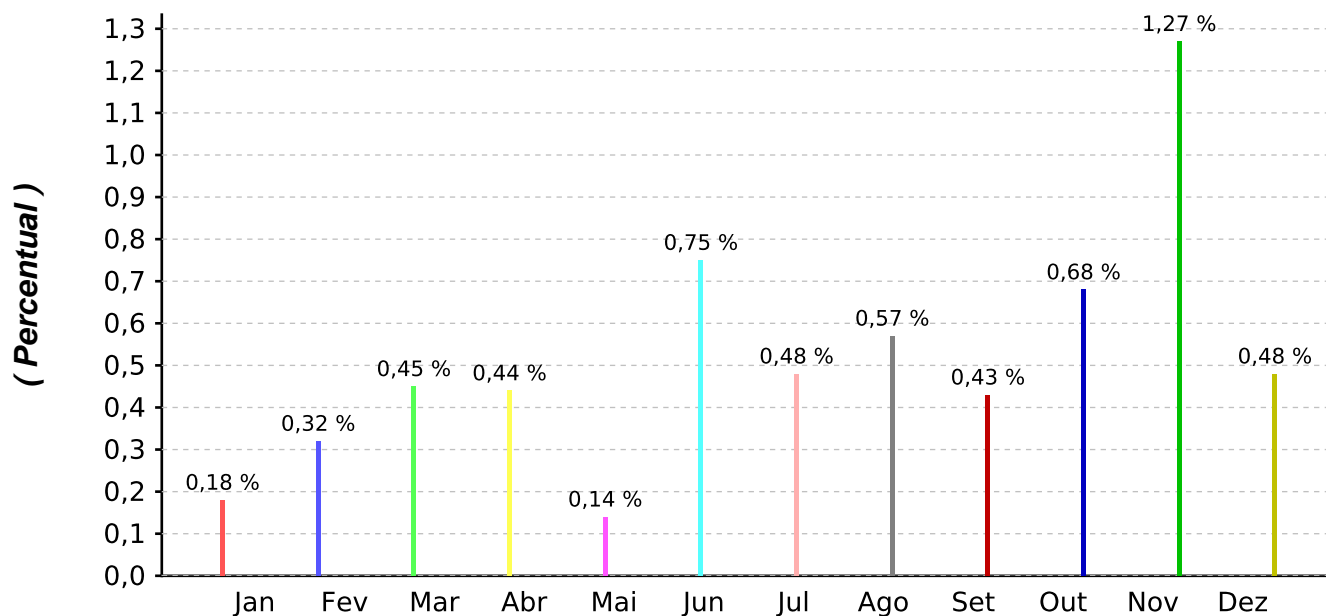

Dados Considerados:

* 21 dias úteis em Janeiro/2016

* 488 magistrados

PercentualMensal = $\text{qtdAusenciasMes} * 100 / \text{qtdMagistrados} * \text{qtdDiasUteisMes}$

Emitido em: 31/07/2018 09:08:21



Tribunal de Justiça do Estado de Pernambuco Conselho da Magistratura

Estatística de Ausência de Fevereiro/2016

Tipos de Ausência no Mês
(%)

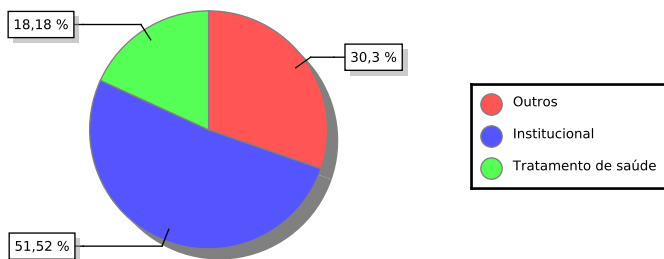

Tipos de Ausência no Mês
(valores absolutos)

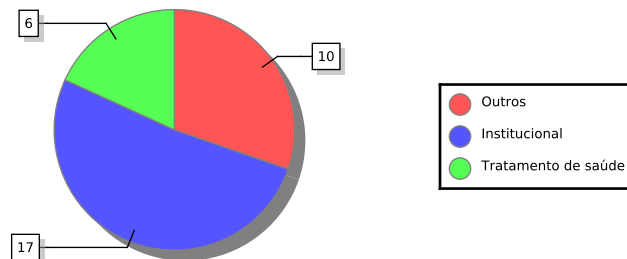

Ausências por Mês - 2016

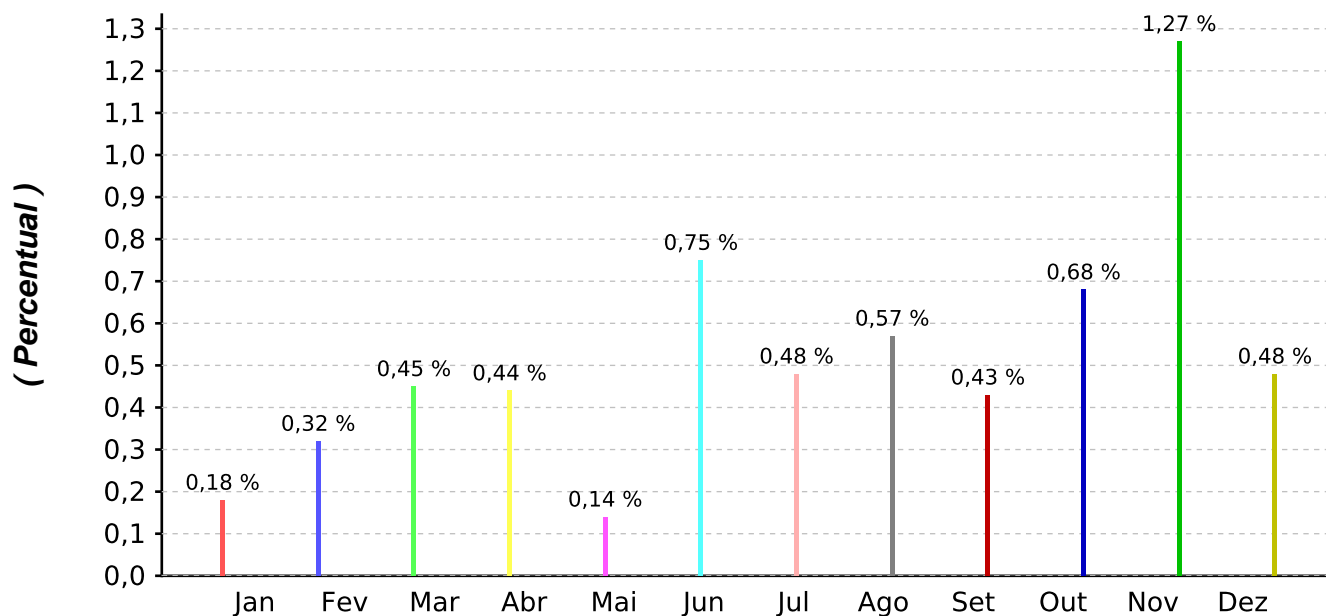

Dados Considerados:

* 21 dias úteis em Fevereiro/2016

* 488 magistrados

PercentualMensal = $\text{qtdAusenciasMes} * 100 / \text{qtdMagistrados} * \text{qtdDiasUteisMes}$

Emitido em: 31/07/2018 09:08:42



Tribunal de Justiça do Estado de Pernambuco Conselho da Magistratura

Estatística de Ausência de Março/2016

Tipos de Ausência no Mês
(%)

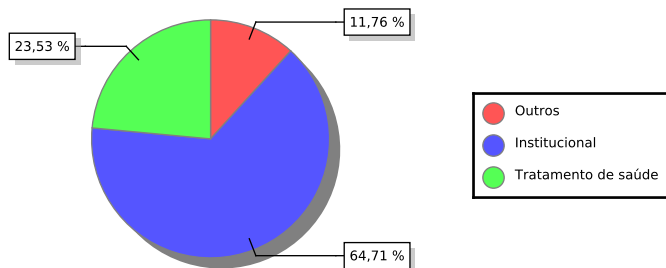

Tipos de Ausência no Mês
(valores absolutos)

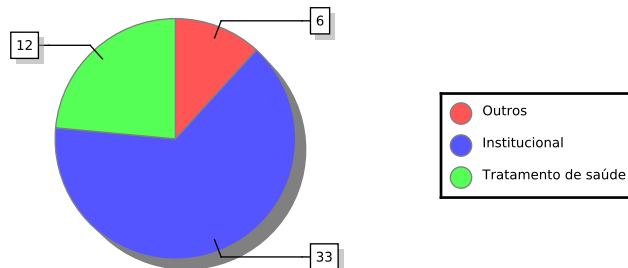

Ausências por Mês - 2016

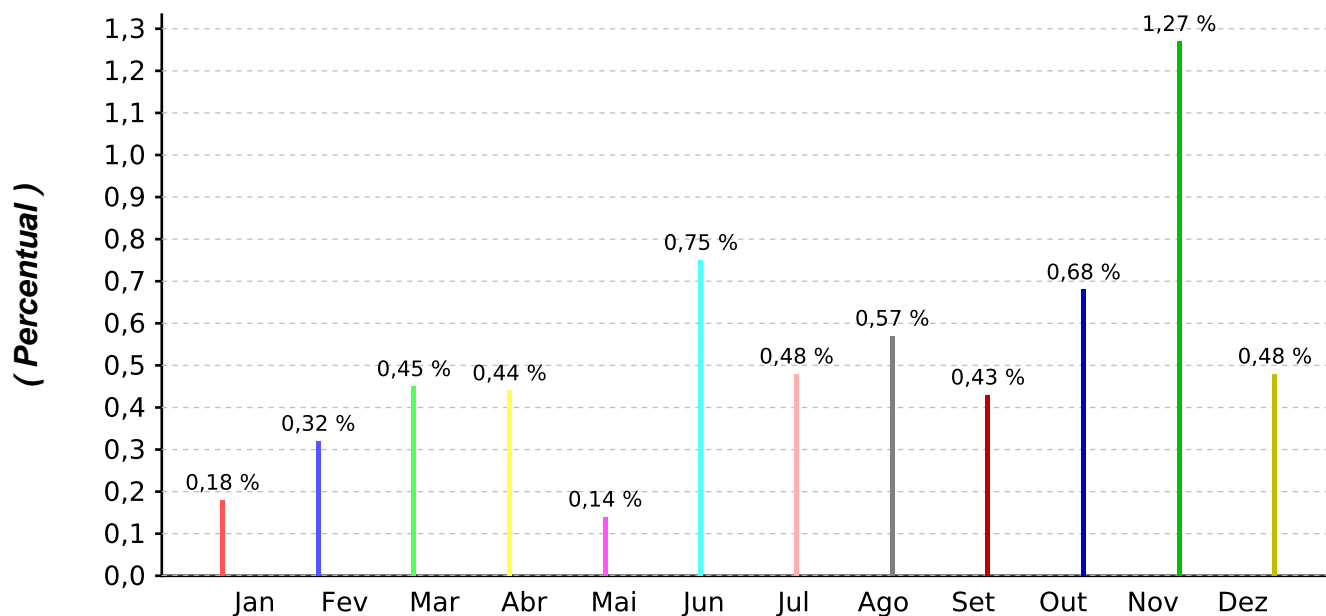

Dados Considerados:

* 23 dias úteis em Março/2016

* 488 magistrados

PercentualMensal = $\text{qtdAusenciasMes} * 100 / \text{qtdMagistrados} * \text{qtdDiasUteisMes}$

Emitido em: 31/07/2018 09:08:54



Tribunal de Justiça do Estado de Pernambuco Conselho da Magistratura

Estatística de Ausência de Abril/2016

Tipos de Ausência no Mês
(%)

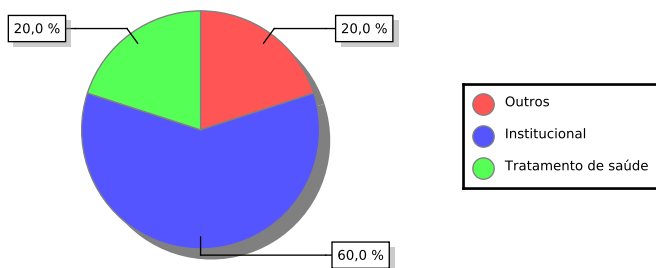

Tipos de Ausência no Mês
(valores absolutos)

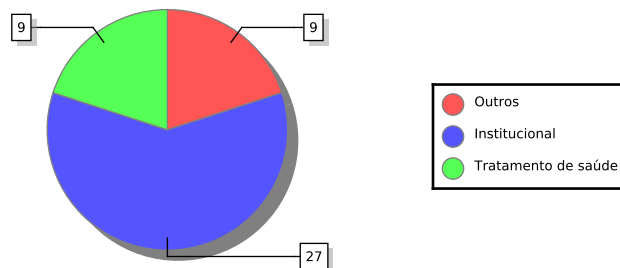

Ausências por Mês - 2016

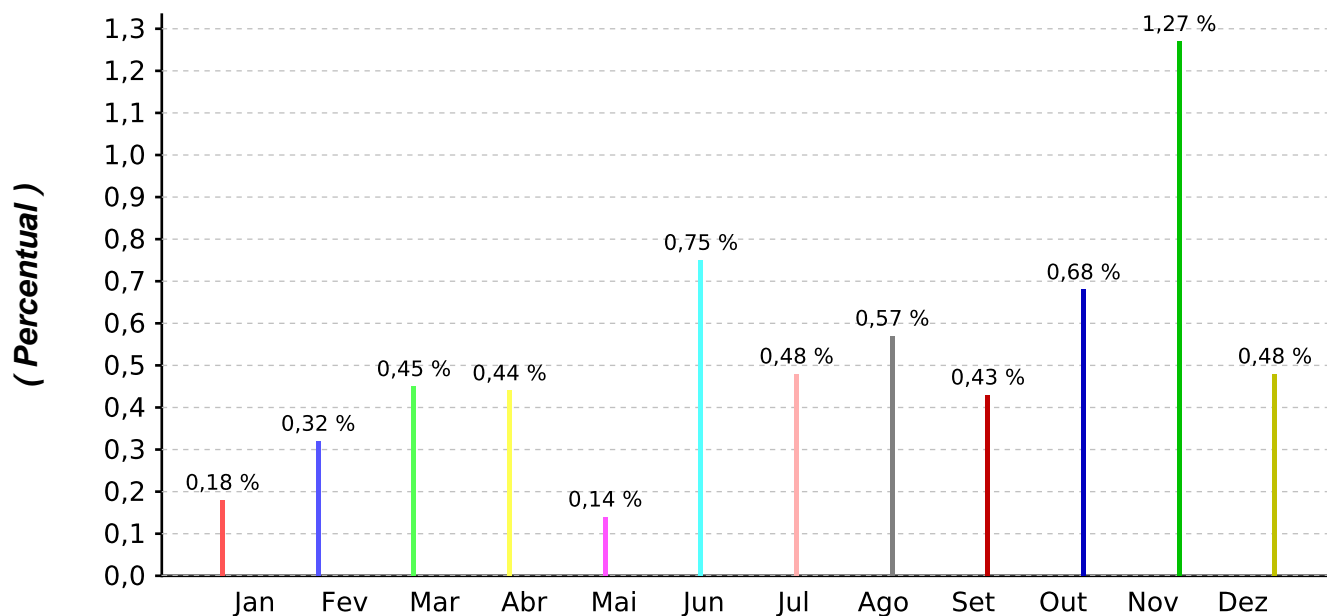

Dados Considerados:

* 21 dias úteis em Abril/2016

* 488 magistrados

PercentualMensal = $\text{qtdAusenciasMes} * 100 / \text{qtdMagistrados} * \text{qtdDiasUteisMes}$

Emitido em: 31/07/2018 09:09:09



Tribunal de Justiça do Estado de Pernambuco Conselho da Magistratura

Estatística de Ausência de Maio/2016

Tipos de Ausência no Mês
(%)

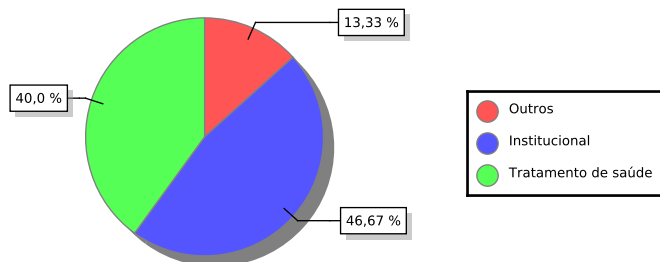

Tipos de Ausência no Mês
(valores absolutos)

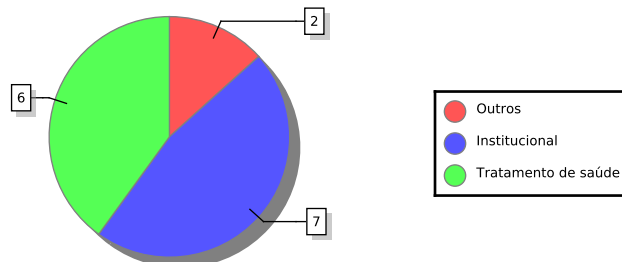

Ausências por Mês - 2016

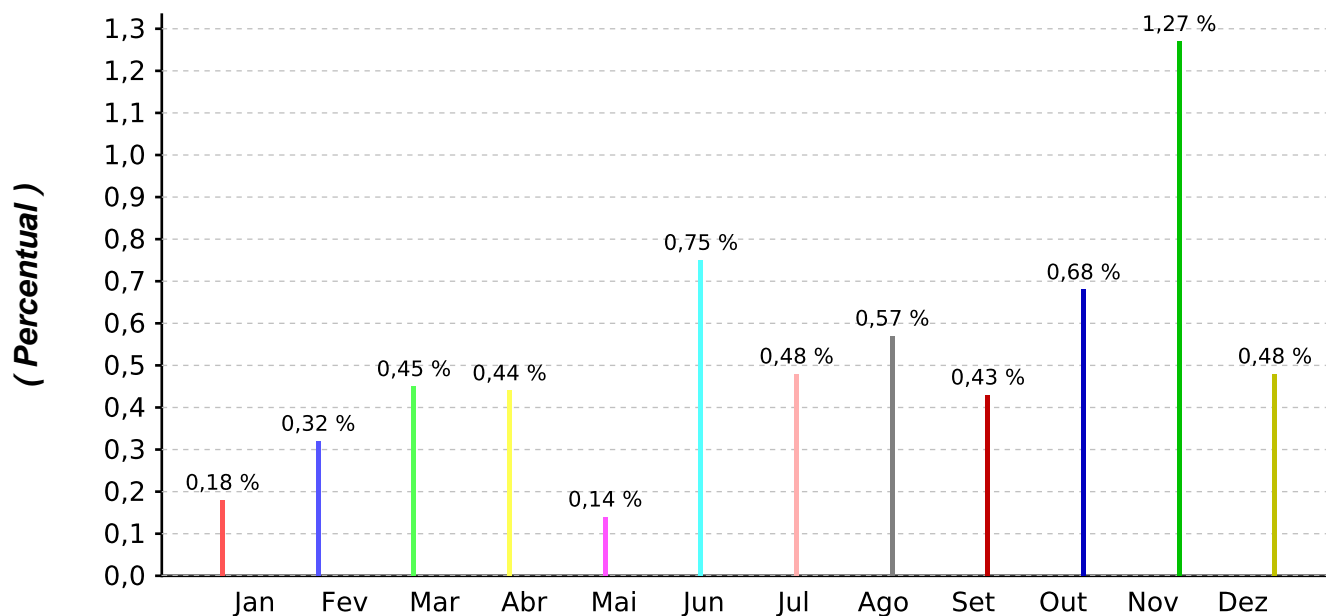

Dados Considerados:

* 22 dias úteis em Maio/2016

* 488 magistrados

PercentualMensal = $\text{qtdAusenciasMes} * 100 / \text{qtdMagistrados} * \text{qtdDiasUteisMes}$

Emitido em: 31/07/2018 09:09:22



Tribunal de Justiça do Estado de Pernambuco Conselho da Magistratura

Estatística de Ausência de Junho/2016

Tipos de Ausência no Mês
(%)

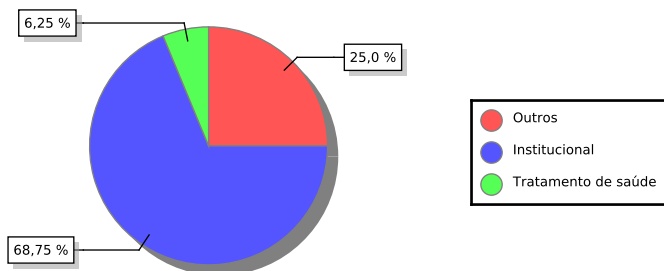

Tipos de Ausência no Mês
(valores absolutos)

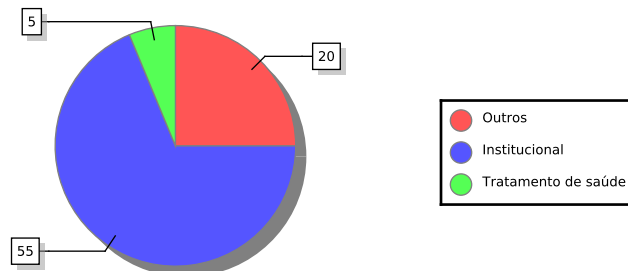

Ausências por Mês - 2016

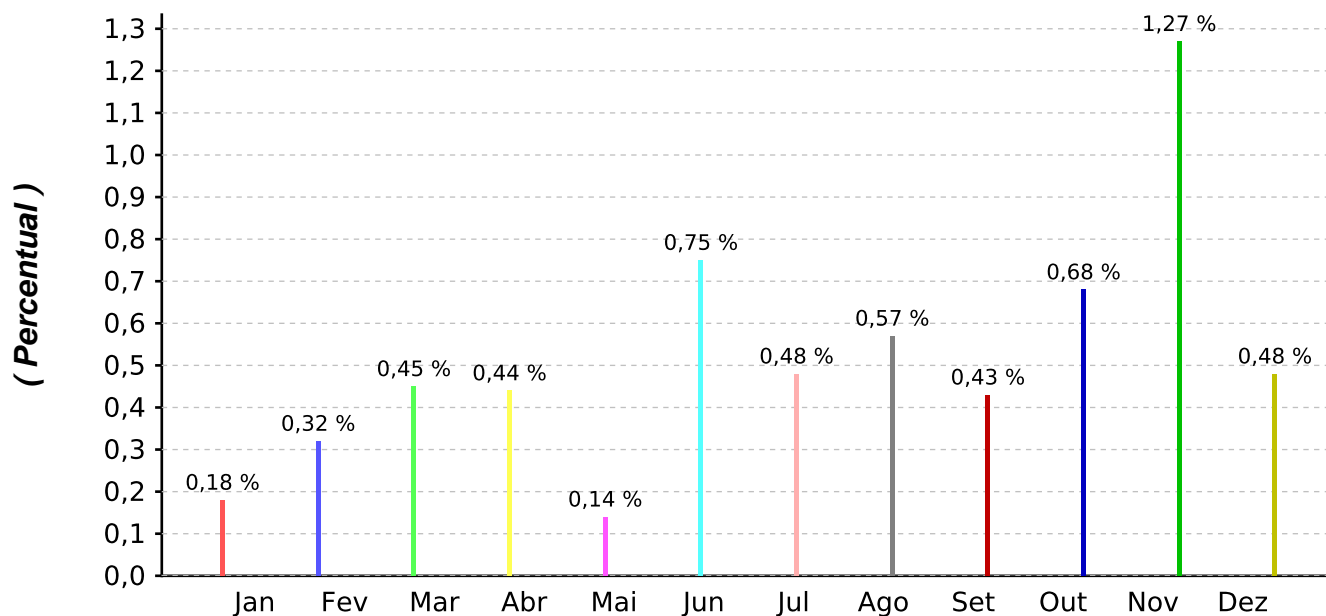

Dados Considerados:

* 22 dias úteis em Junho/2016

* 488 magistrados

PercentualMensal = $\text{qtdAusenciasMes} * 100 / \text{qtdMagistrados} * \text{qtdDiasUteisMes}$

Emitido em: 31/07/2018 09:09:37



Tribunal de Justiça do Estado de Pernambuco Conselho da Magistratura

Estatística de Ausência de Julho/2016

Tipos de Ausência no Mês
(%)

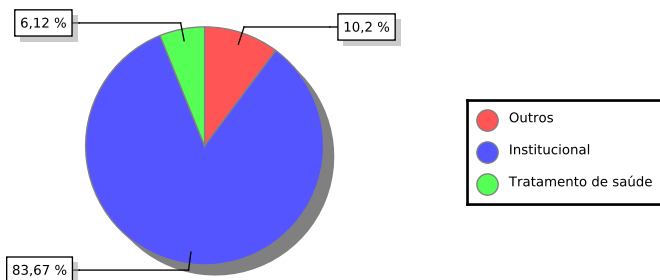

Tipos de Ausência no Mês
(valores absolutos)

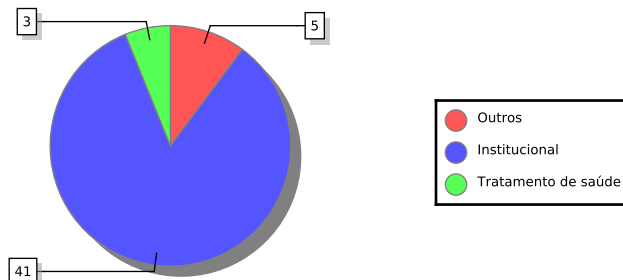

Ausências por Mês - 2016

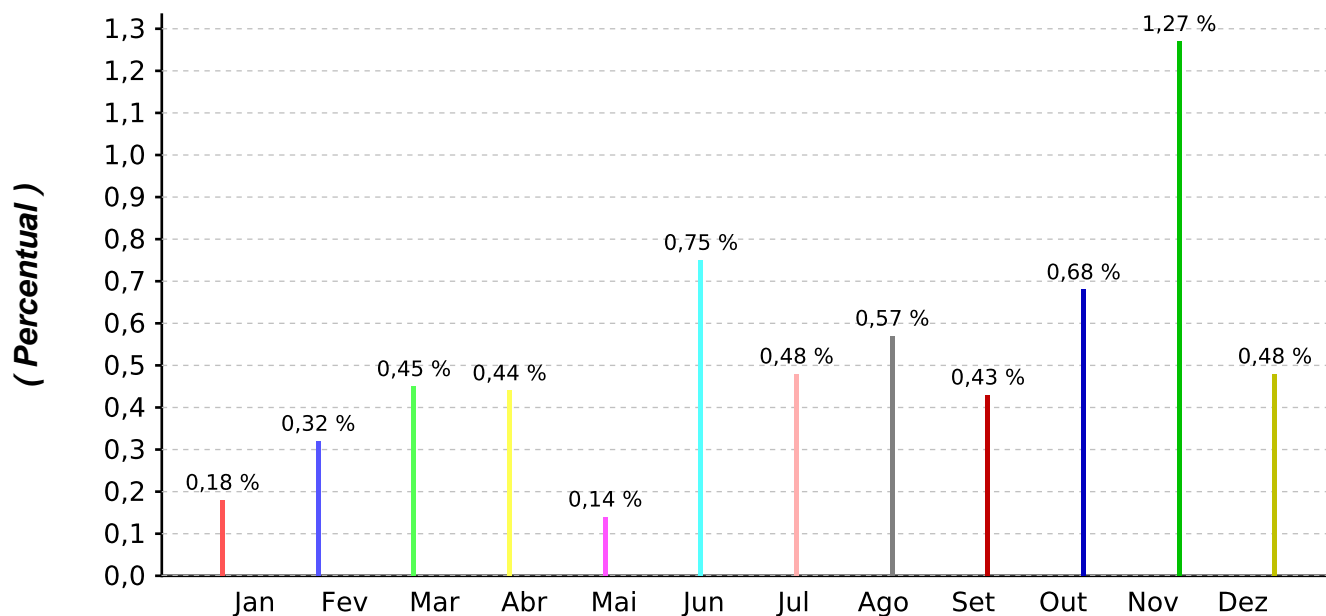

Dados Considerados:

* 21 dias úteis em Julho/2016

* 488 magistrados

PercentualMensal = $\text{qtdAusenciasMes} * 100 / \text{qtdMagistrados} * \text{qtdDiasUteisMes}$

Emitido em: 31/07/2018 09:09:49



Tribunal de Justiça do Estado de Pernambuco Conselho da Magistratura

Estatística de Ausência de Agosto/2016

Tipos de Ausência no Mês
(%)

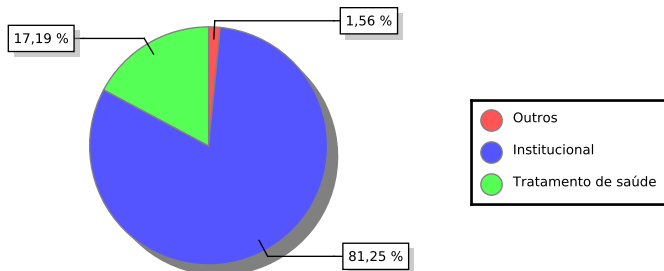

Tipos de Ausência no Mês
(valores absolutos)

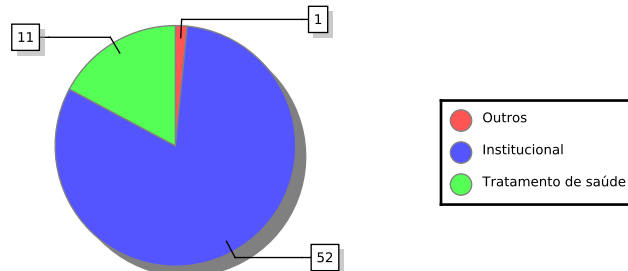

Ausências por Mês - 2016

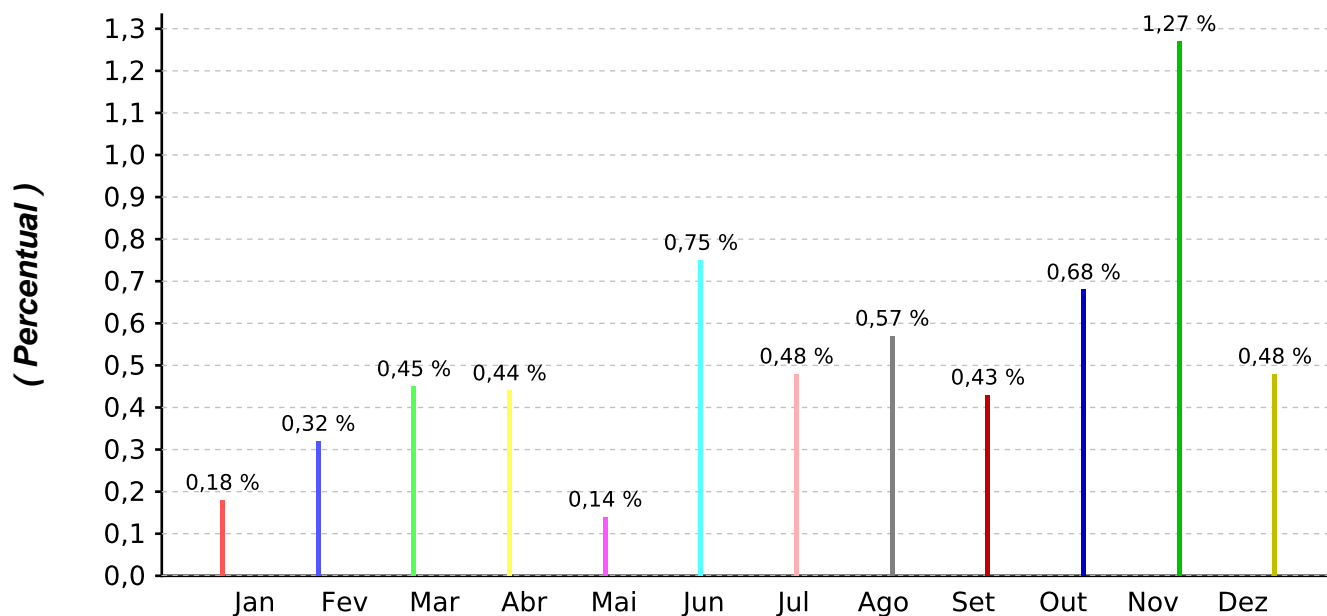

Dados Considerados:

* 23 dias úteis em Agosto/2016

* 488 magistrados

PercentualMensal = $\text{qtdAusenciasMes} * 100 / \text{qtdMagistrados} * \text{qtdDiasUteisMes}$

Emitido em: 31/07/2018 09:10:09



Tribunal de Justiça do Estado de Pernambuco Conselho da Magistratura

Estatística de Ausência de Setembro/2016

Tipos de Ausência no Mês
(%)

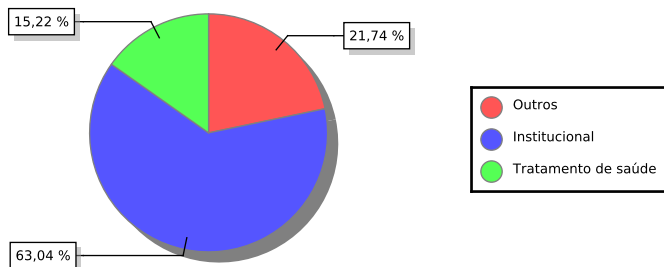

Tipos de Ausência no Mês
(valores absolutos)

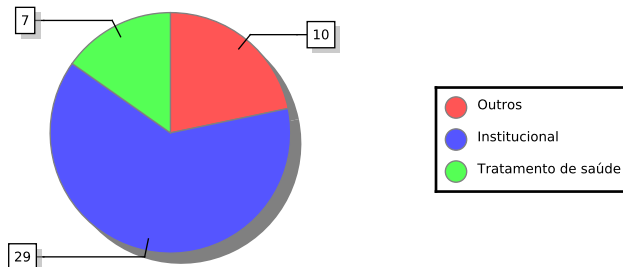

Ausências por Mês - 2016

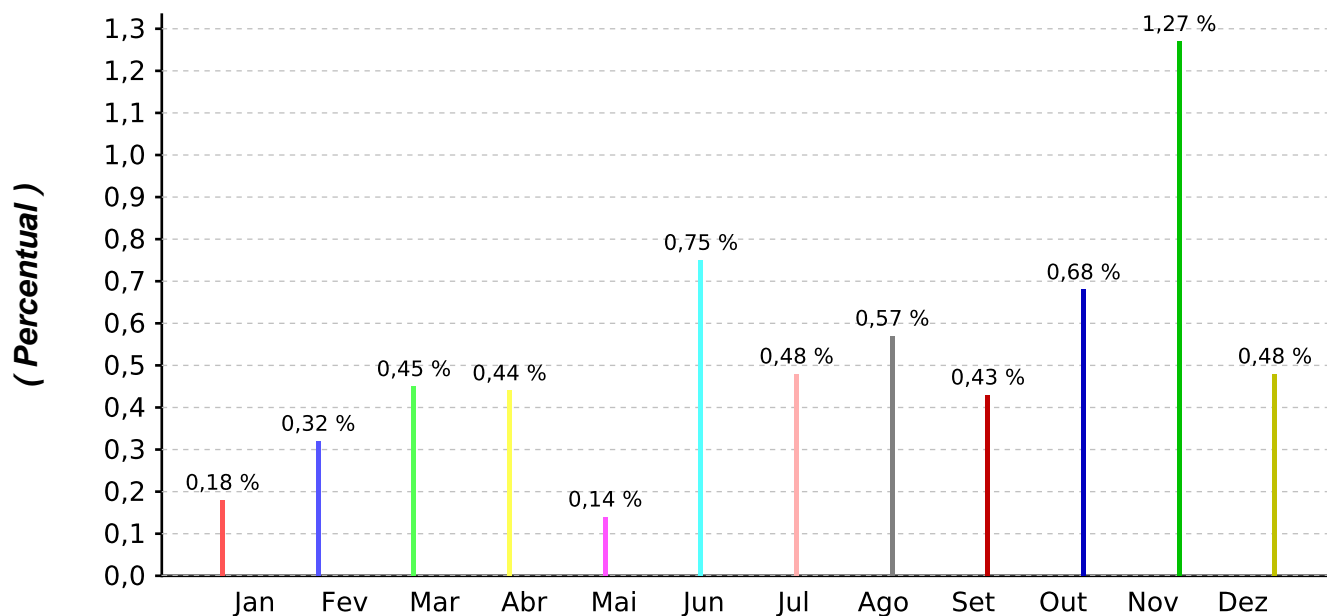

Dados Considerados:

* 22 dias úteis em Setembro/2016

* 488 magistrados

PercentualMensal = $\text{qtdAusenciasMes} * 100 / \text{qtdMagistrados} * \text{qtdDiasUteisMes}$

Emitido em: 31/07/2018 09:10:22



Tribunal de Justiça do Estado de Pernambuco Conselho da Magistratura

Estatística de Ausência de Outubro/2016

Tipos de Ausência no Mês
(%)

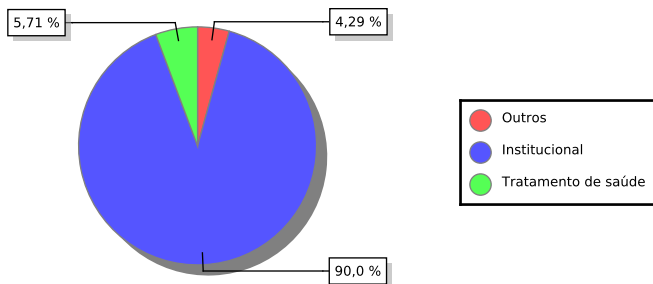

Tipos de Ausência no Mês
(valores absolutos)

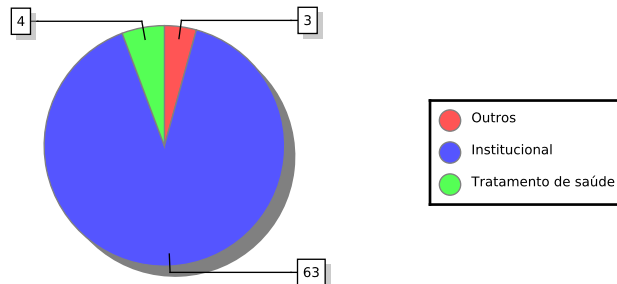

Ausências por Mês - 2016

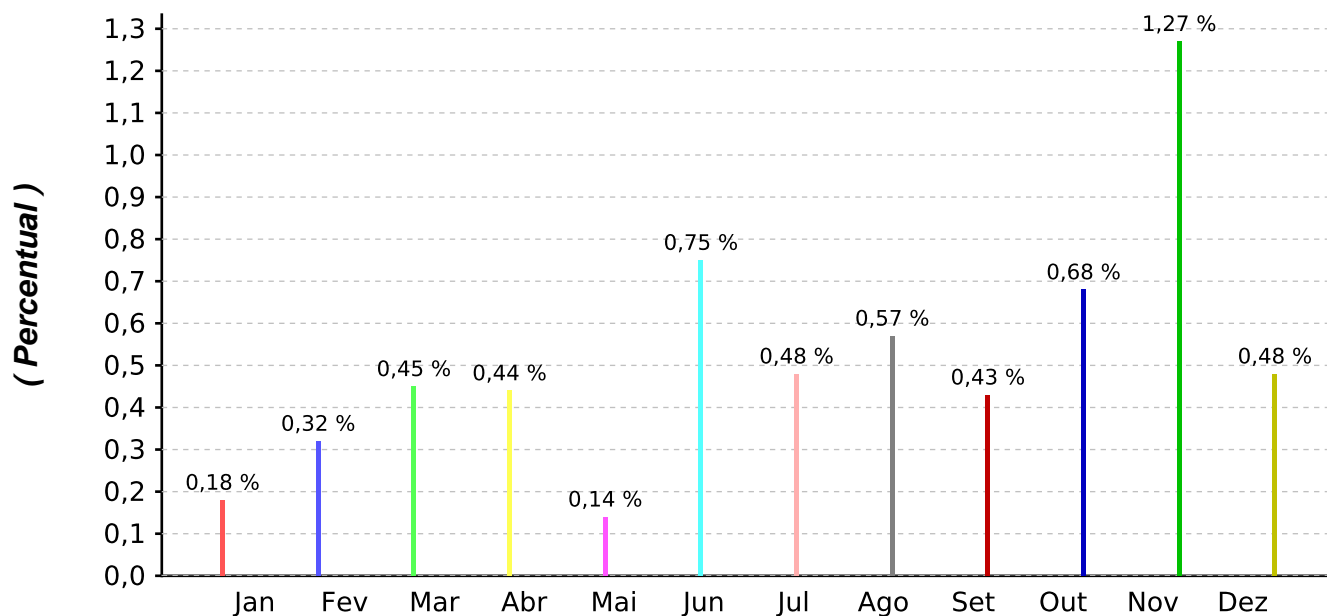

Dados Considerados:

* 21 dias úteis em Outubro/2016

* 488 magistrados

PercentualMensal = $\text{qtdAusenciasMes} * 100 / \text{qtdMagistrados} * \text{qtdDiasUteisMes}$

Emitido em: 31/07/2018 09:10:36



Tribunal de Justiça do Estado de Pernambuco Conselho da Magistratura

Estatística de Ausência de Novembro/2016

Tipos de Ausência no Mês
(%)

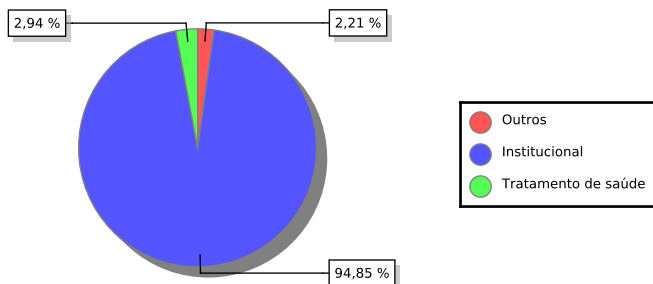

Tipos de Ausência no Mês
(valores absolutos)

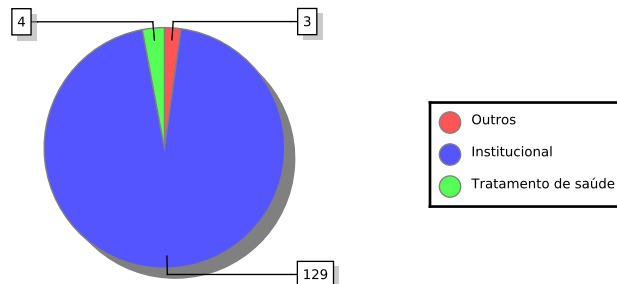

Ausências por Mês - 2016

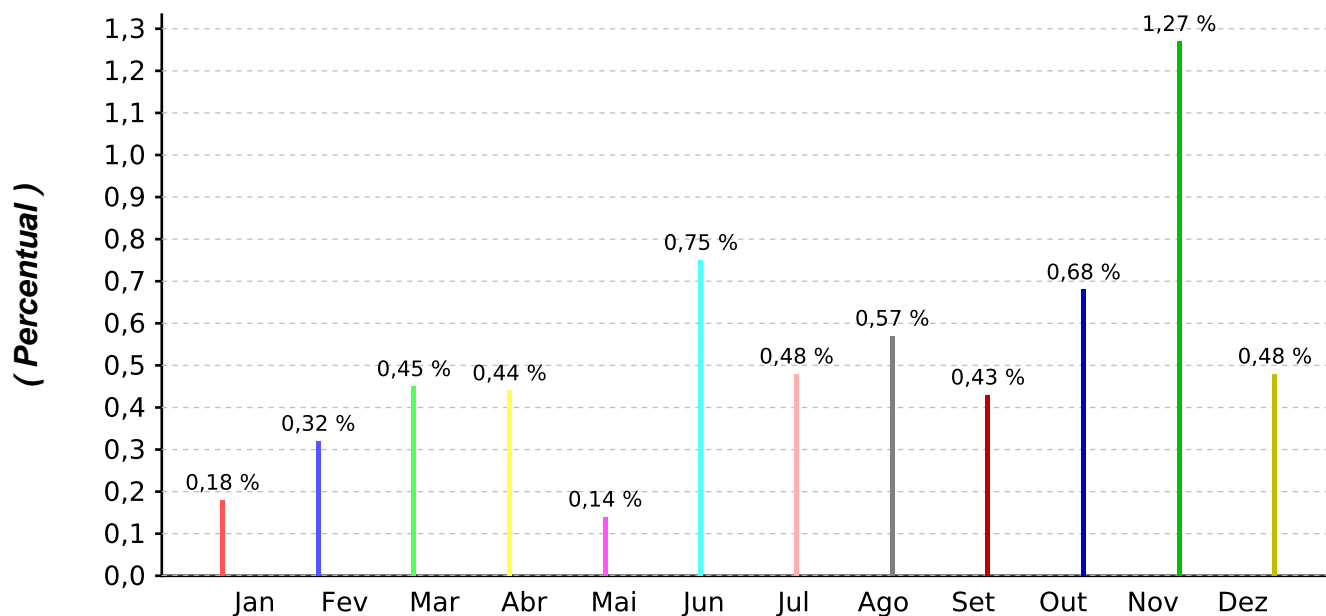

Dados Considerados:

* 22 dias úteis em Novembro/2016

* 488 magistrados

PercentualMensal = $\text{qtdAusenciasMes} * 100 / \text{qtdMagistrados} * \text{qtdDiasUteisMes}$

Emitido em: 31/07/2018 09:10:53



Tribunal de Justiça do Estado de Pernambuco Conselho da Magistratura

Estatística de Ausência de Dezembro/2016

Tipos de Ausência no Mês
(%)

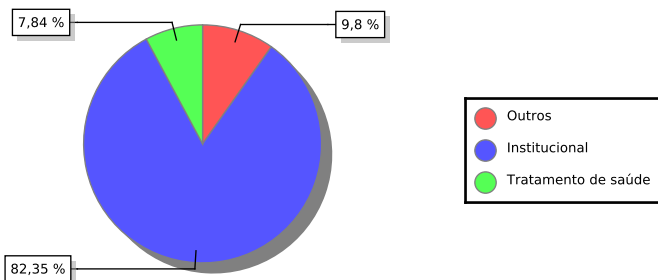

Tipos de Ausência no Mês
(valores absolutos)

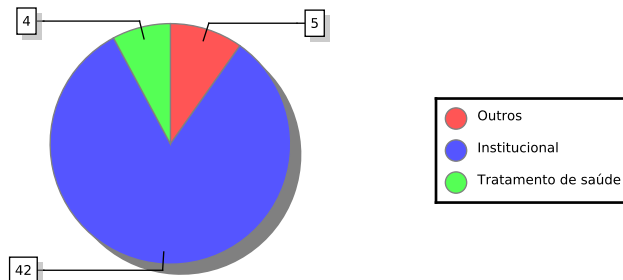

Ausências por Mês - 2016

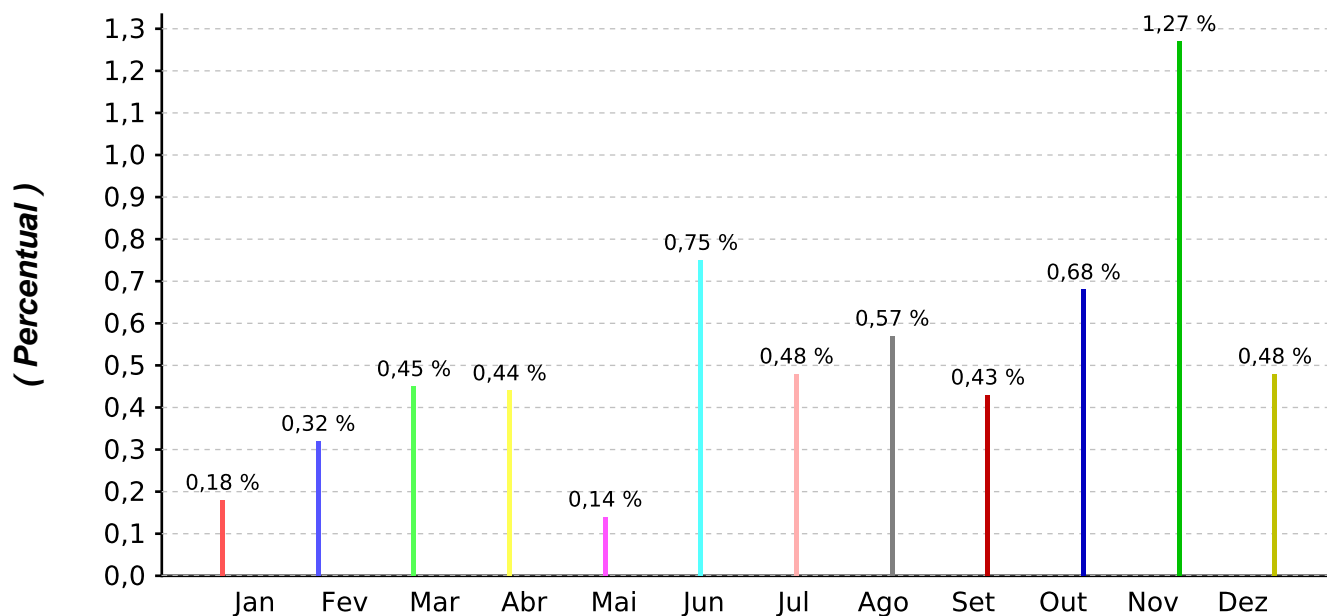

Dados Considerados:

* 22 dias úteis em Dezembro/2016

* 488 magistrados

PercentualMensal = $\text{qtdAusenciasMes} * 100 / \text{qtdMagistrados} * \text{qtdDiasUteisMes}$

Emitido em: 31/07/2018 09:11:10