

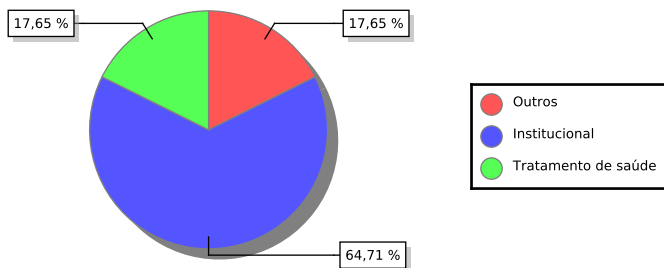

Tribunal de Justiça do Estado de Pernambuco Conselho da Magistratura

Estatística de Ausência de Janeiro/2014

Tipos de Ausência no Mês
(%)



Tipos de Ausência no Mês
(valores absolutos)

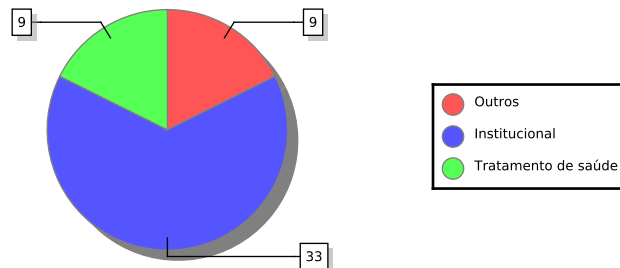

Ausências por Mês - 2014

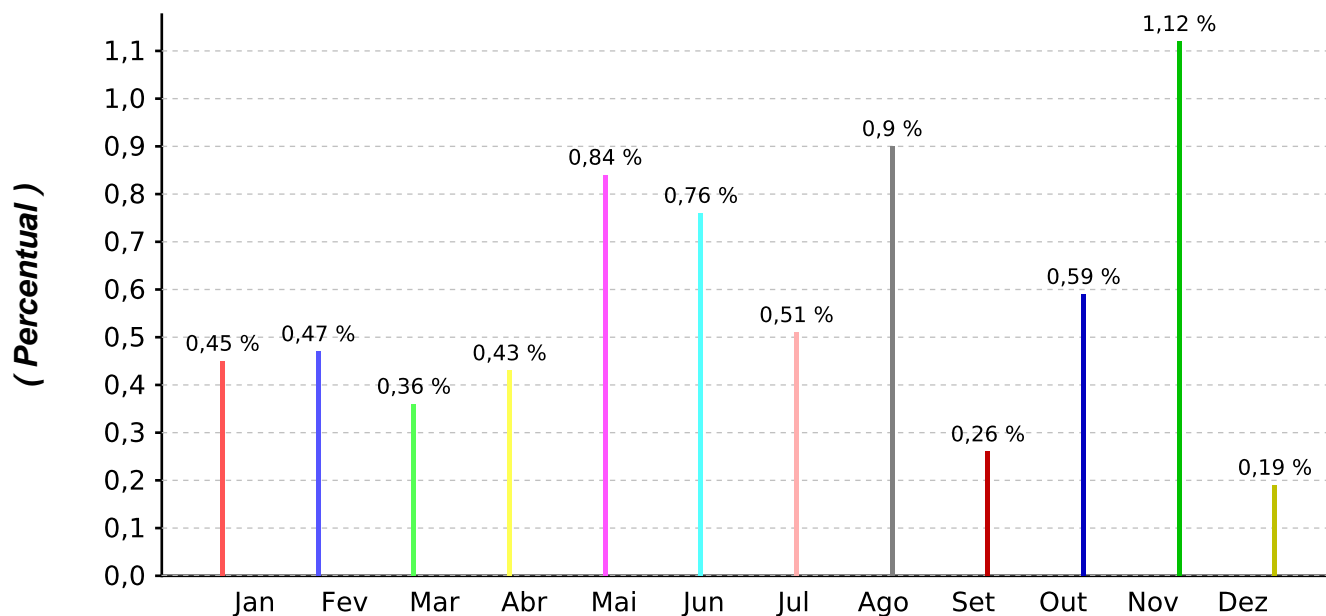

Dados Considerados:

* 23 dias úteis em Janeiro/2014

* 488 magistrados

PercentualMensal = $\text{qtdAusenciasMes} * 100 / \text{qtdMagistrados} * \text{qtdDiasUteisMes}$

Emitido em: 31/07/2018 08:49:52



Tribunal de Justiça do Estado de Pernambuco Conselho da Magistratura

Estatística de Ausência de Fevereiro/2014

**Tipos de Ausência no Mês
(%)**

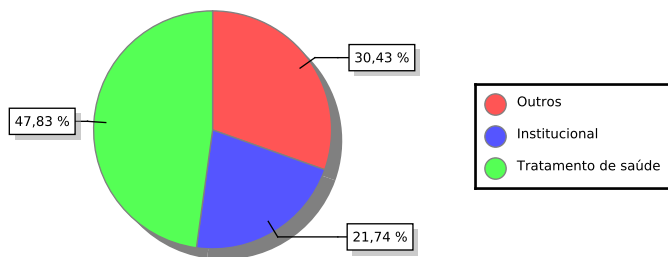

**Tipos de Ausência no Mês
(valores absolutos)**

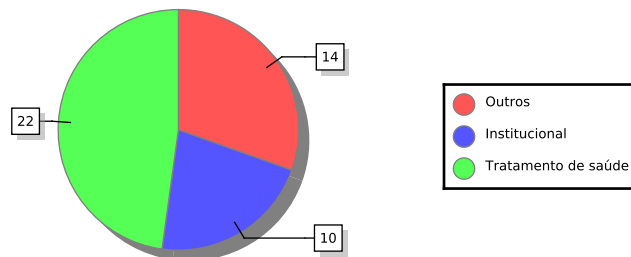

Ausências por Mês - 2014

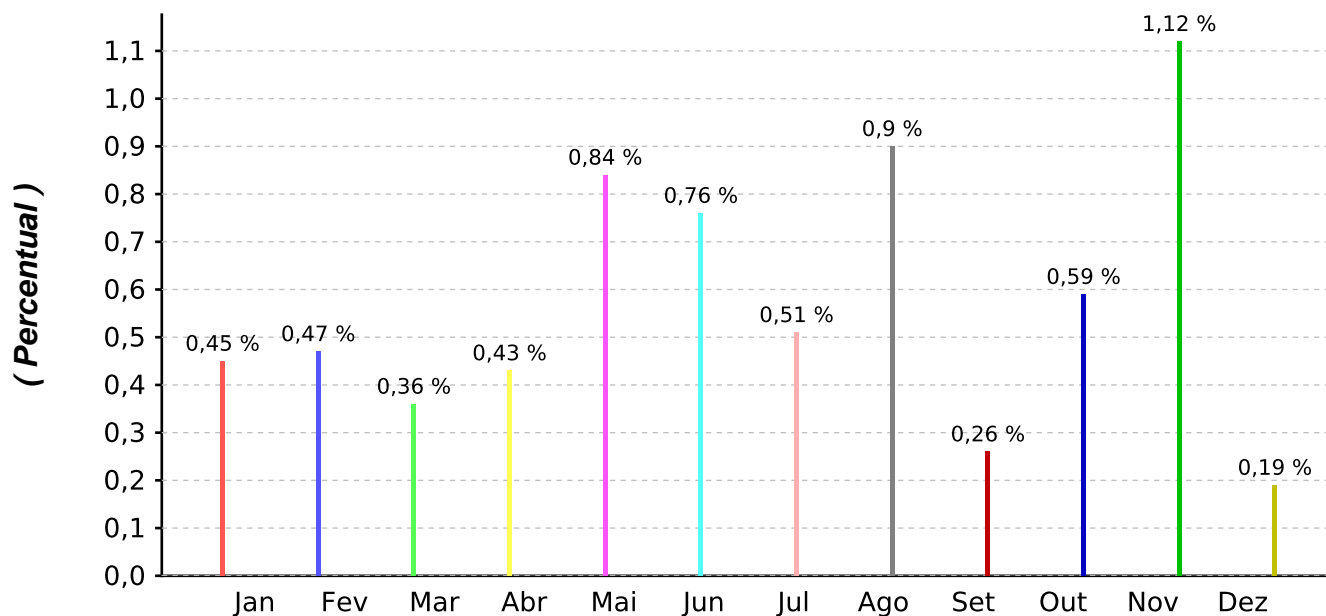

Dados Considerados:

* 20 dias úteis em Fevereiro/2014

* 488 magistrados

PercentualMensal = $\text{qtdAusenciasMes} * 100 / \text{qtdMagistrados} * \text{qtdDiasUteisMes}$

Emitido em: 31/07/2018 08:56:00



Tribunal de Justiça do Estado de Pernambuco Conselho da Magistratura

Estatística de Ausência de Março/2014

Tipos de Ausência no Mês
(%)

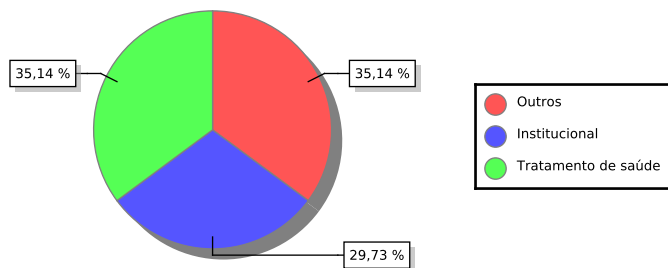

Tipos de Ausência no Mês
(valores absolutos)

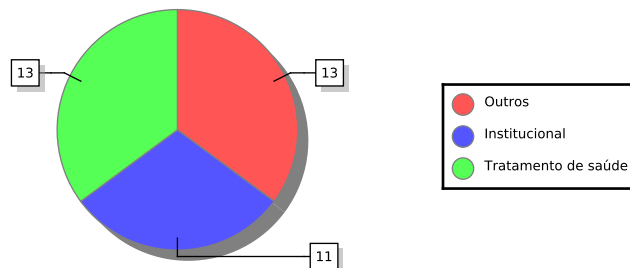

Ausências por Mês - 2014

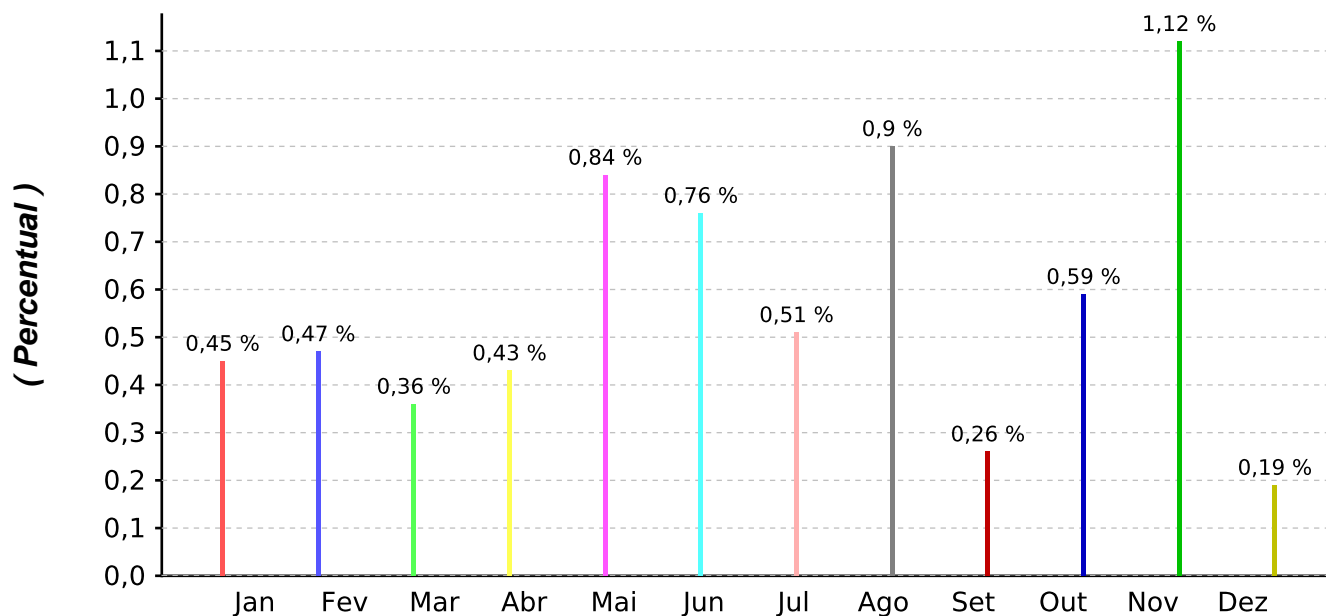

Dados Considerados:

* 21 dias úteis em Março/2014

* 488 magistrados

PercentualMensal = $\text{qtdAusenciasMes} * 100 / \text{qtdMagistrados} * \text{qtdDiasUteisMes}$

Emitido em: 31/07/2018 08:56:14



Tribunal de Justiça do Estado de Pernambuco Conselho da Magistratura

Estatística de Ausência de Abril/2014

Tipos de Ausência no Mês
(%)

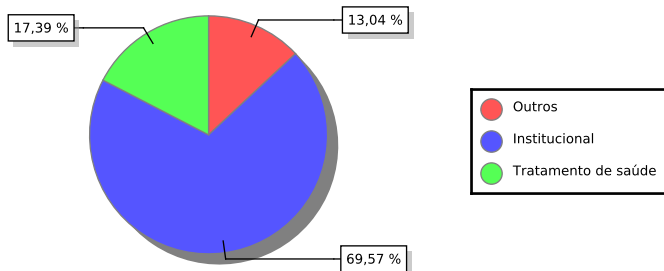

Tipos de Ausência no Mês
(valores absolutos)

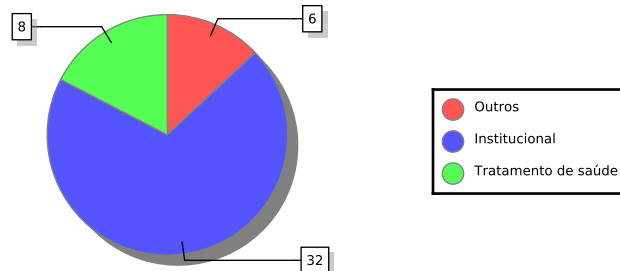

Ausências por Mês - 2014

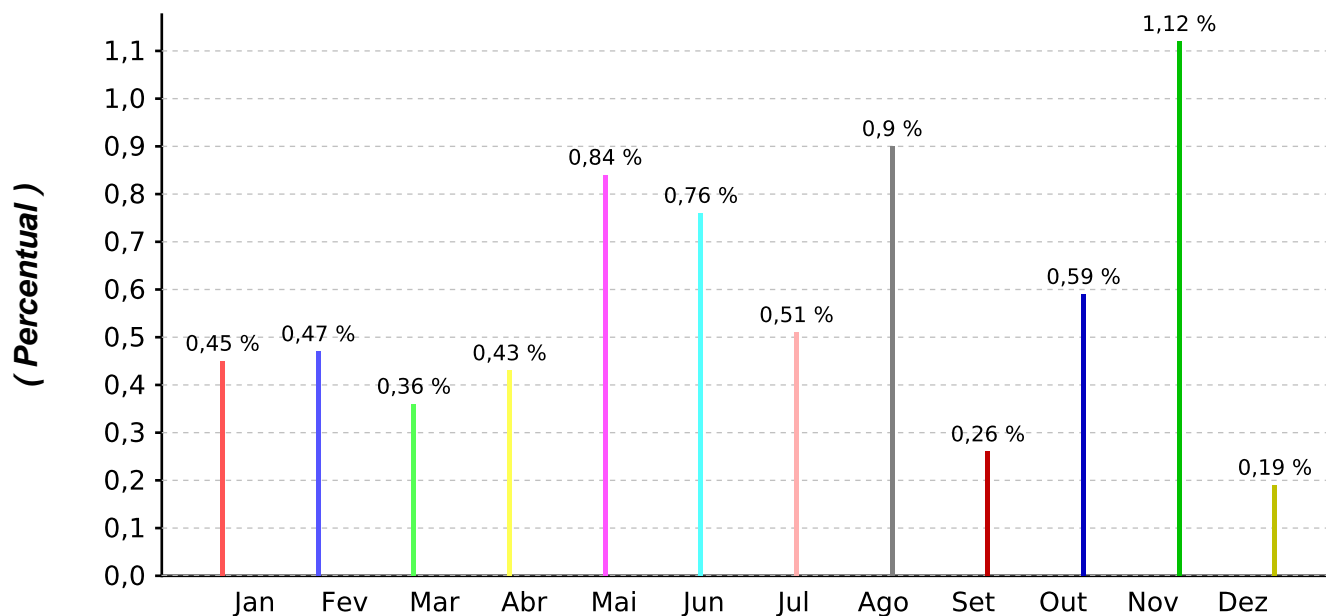

Dados Considerados:

* 22 dias úteis em Abril/2014

* 488 magistrados

PercentualMensal = $\text{qtdAusenciasMes} * 100 / \text{qtdMagistrados} * \text{qtdDiasUteisMes}$

Emitido em: 31/07/2018 08:56:29



Tribunal de Justiça do Estado de Pernambuco Conselho da Magistratura

Estatística de Ausência de Maio/2014

Tipos de Ausência no Mês
(%)

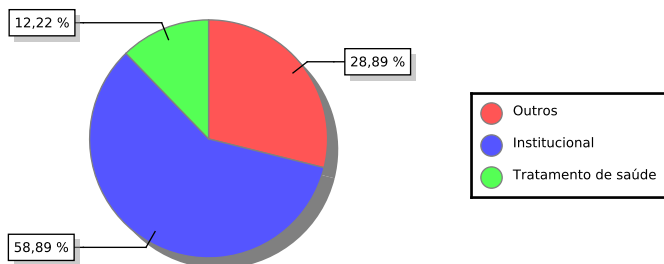

Tipos de Ausência no Mês
(valores absolutos)

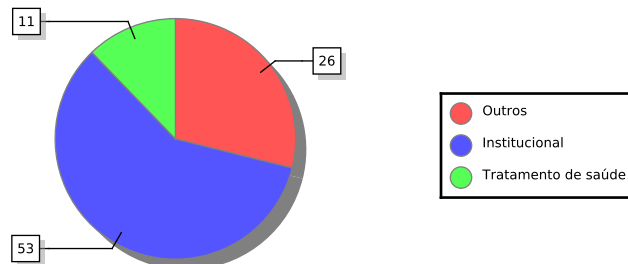

Ausências por Mês - 2014

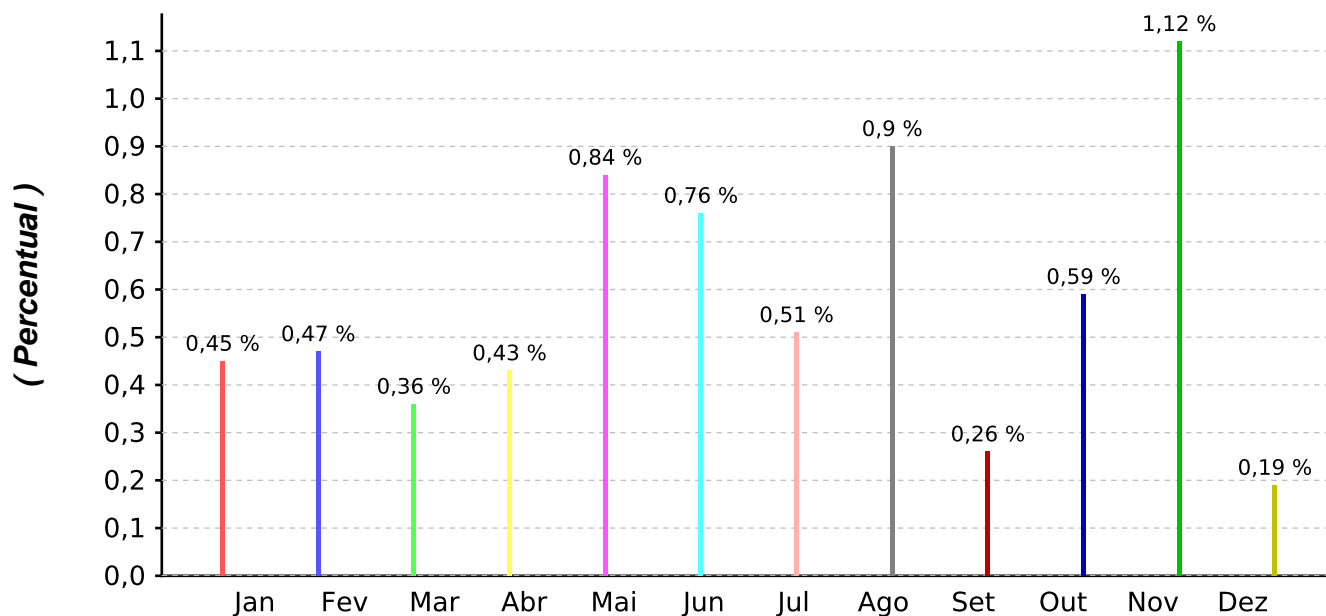

Dados Considerados:

* 22 dias úteis em Maio/2014

* 488 magistrados

PercentualMensal = $\frac{\text{qtdAusenciasMes} * 100}{\text{qtdMagistrados} * \text{qtdDiasUteisMes}}$

Emitido em: 31/07/2018 08:56:47



Tribunal de Justiça do Estado de Pernambuco Conselho da Magistratura

Estatística de Ausência de Junho/2014

Tipos de Ausência no Mês
(%)

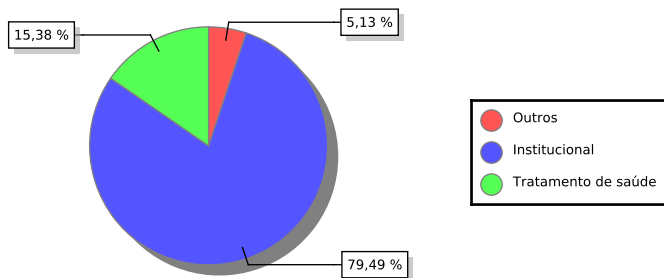

Tipos de Ausência no Mês
(valores absolutos)

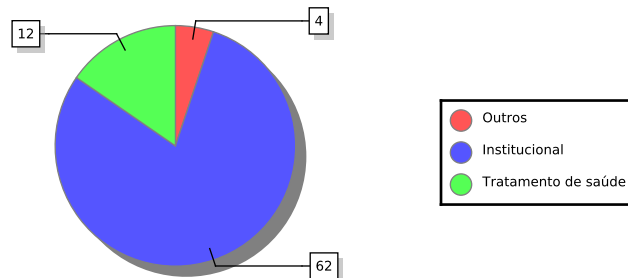

Ausências por Mês - 2014

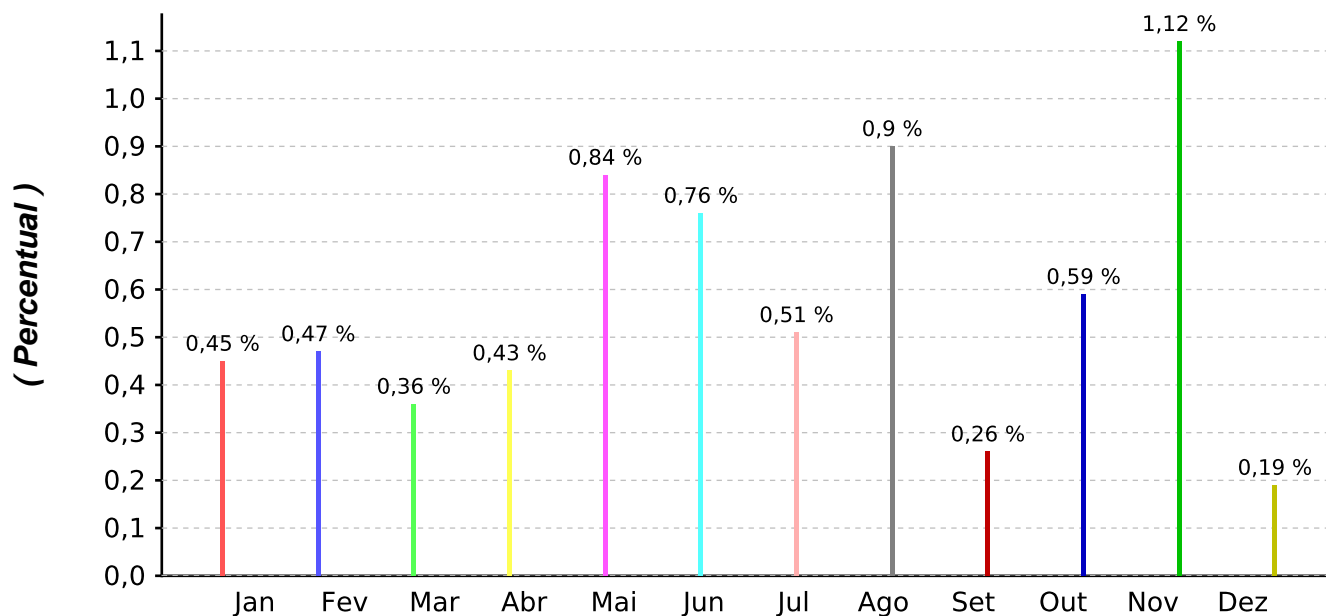

Dados Considerados:

* 21 dias úteis em Junho/2014

* 488 magistrados

PercentualMensal = $\text{qtdAusenciasMes} * 100 / \text{qtdMagistrados} * \text{qtdDiasUteisMes}$

Emitido em: 31/07/2018 08:57:04



Tribunal de Justiça do Estado de Pernambuco Conselho da Magistratura

Estatística de Ausência de Julho/2014

Tipos de Ausência no Mês
(%)

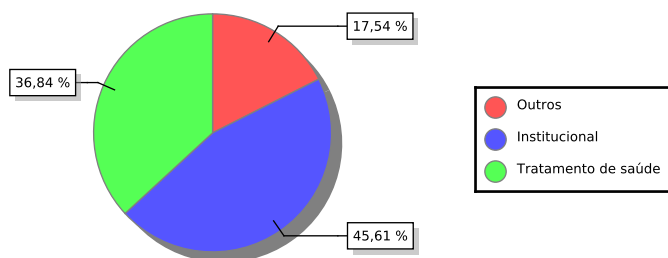

Tipos de Ausência no Mês
(valores absolutos)

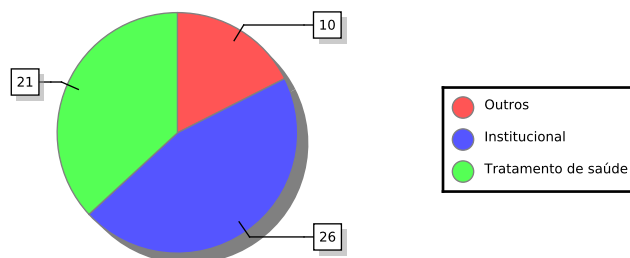

Ausências por Mês - 2014

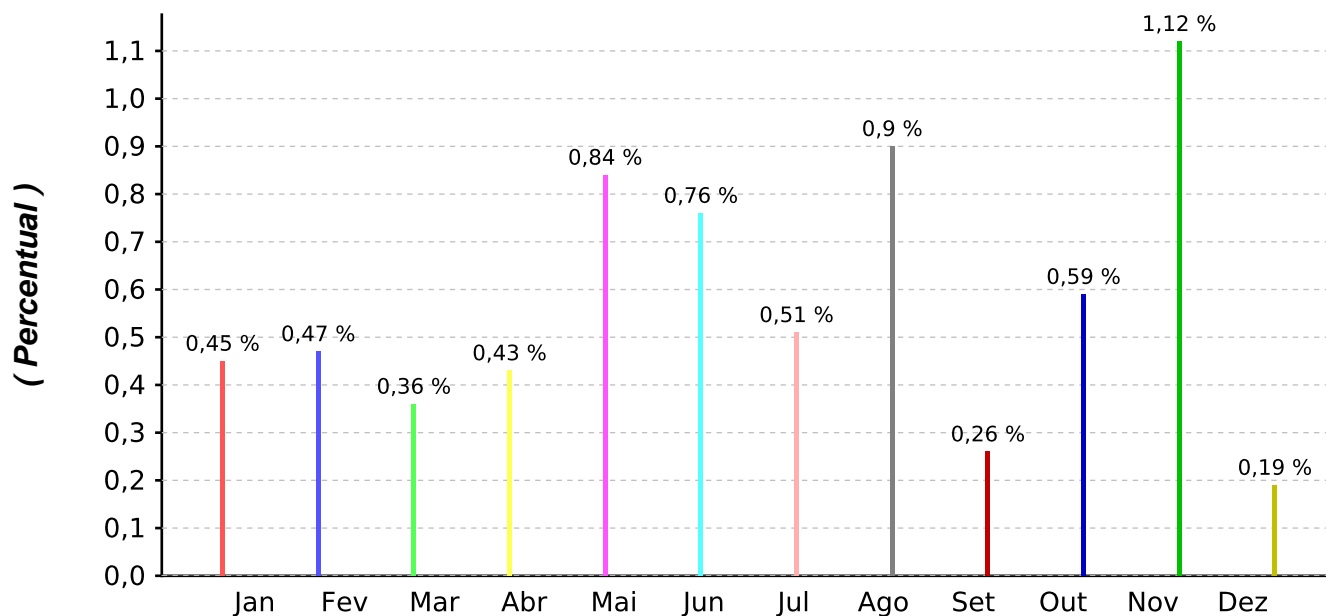

Dados Considerados:

* 23 dias úteis em Julho/2014

* 488 magistrados

PercentualMensal = $\text{qtdAusenciasMes} * 100 / \text{qtdMagistrados} * \text{qtdDiasUteisMes}$

Emitido em: 31/07/2018 08:57:18



Tribunal de Justiça do Estado de Pernambuco Conselho da Magistratura

Estatística de Ausência de Agosto/2014

Tipos de Ausência no Mês
(%)

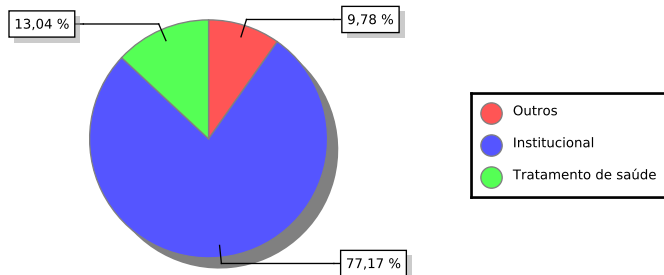

Tipos de Ausência no Mês
(valores absolutos)

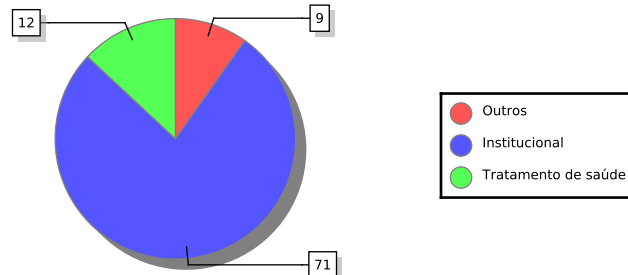

Ausências por Mês - 2014

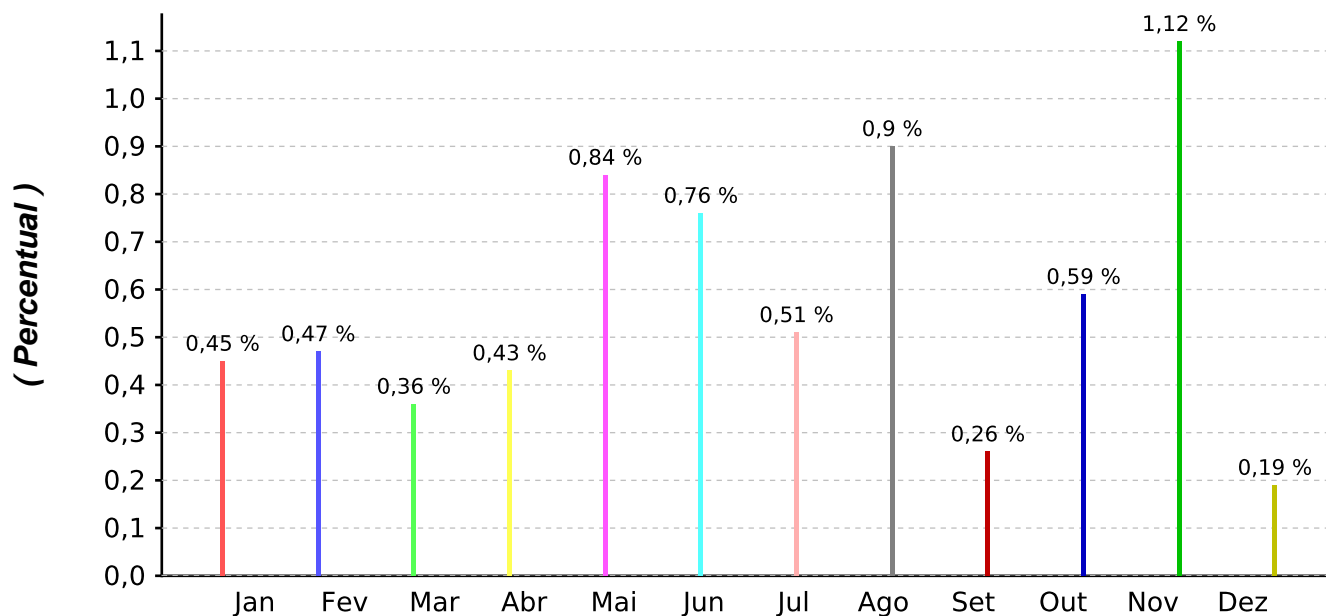

Dados Considerados:

* 21 dias úteis em Agosto/2014

* 488 magistrados

PercentualMensal = $\text{qtdAusenciasMes} * 100 / \text{qtdMagistrados} * \text{qtdDiasUteisMes}$

Emitido em: 31/07/2018 08:57:35



Tribunal de Justiça do Estado de Pernambuco Conselho da Magistratura

Estatística de Ausência de Setembro/2014

Tipos de Ausência no Mês
(%)

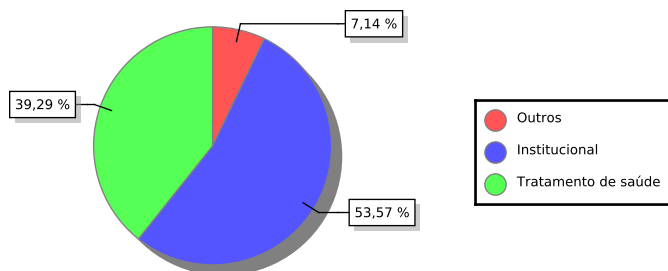

Tipos de Ausência no Mês
(valores absolutos)

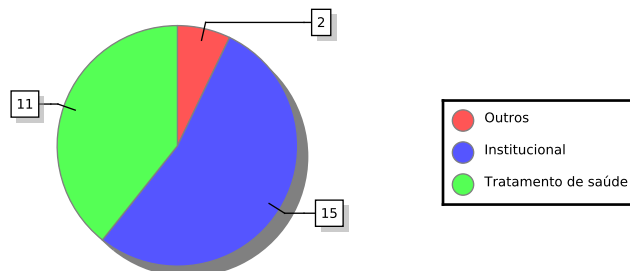

Ausências por Mês - 2014

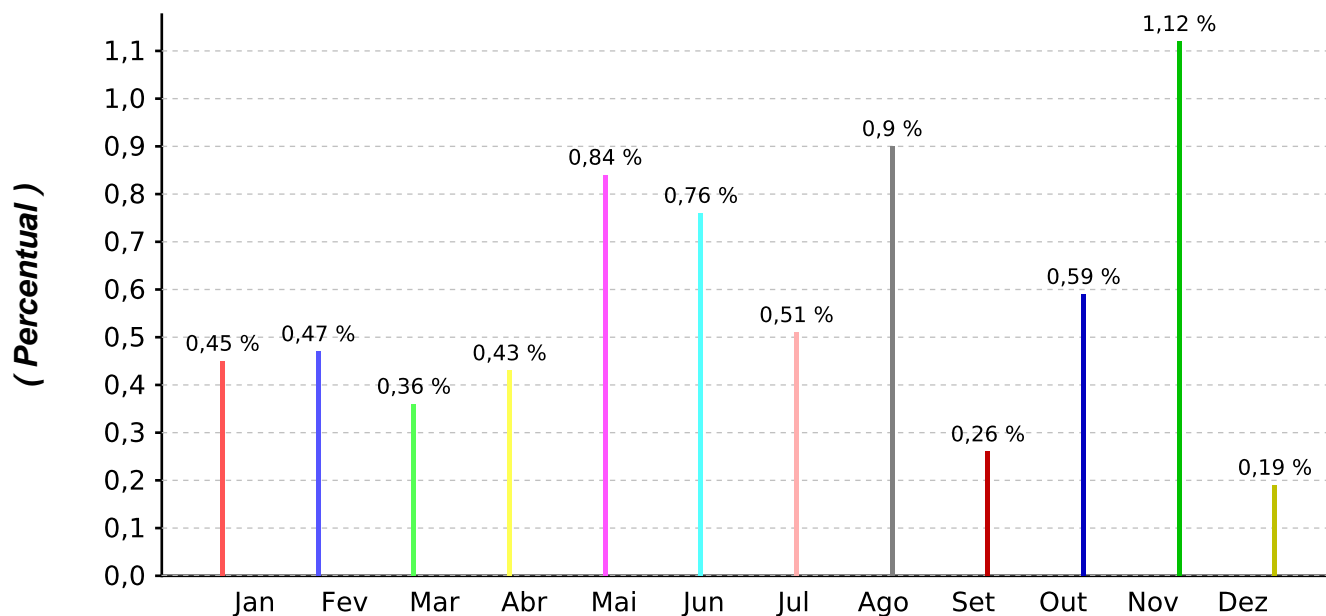

Dados Considerados:

* 22 dias úteis em Setembro/2014

* 488 magistrados

PercentualMensal = $\text{qtdAusenciasMes} * 100 / \text{qtdMagistrados} * \text{qtdDiasUteisMes}$

Emitido em: 31/07/2018 08:57:51



Tribunal de Justiça do Estado de Pernambuco Conselho da Magistratura

Estatística de Ausência de Outubro/2014

Tipos de Ausência no Mês
(%)

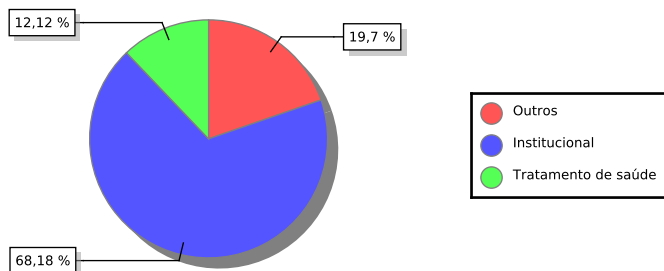

Tipos de Ausência no Mês
(valores absolutos)

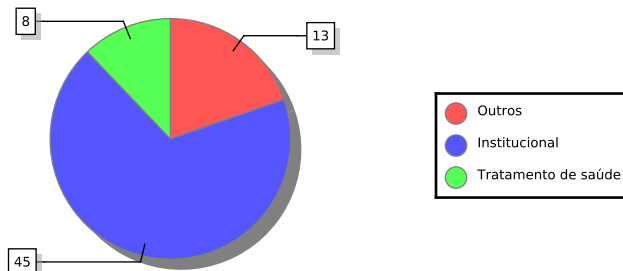

Ausências por Mês - 2014

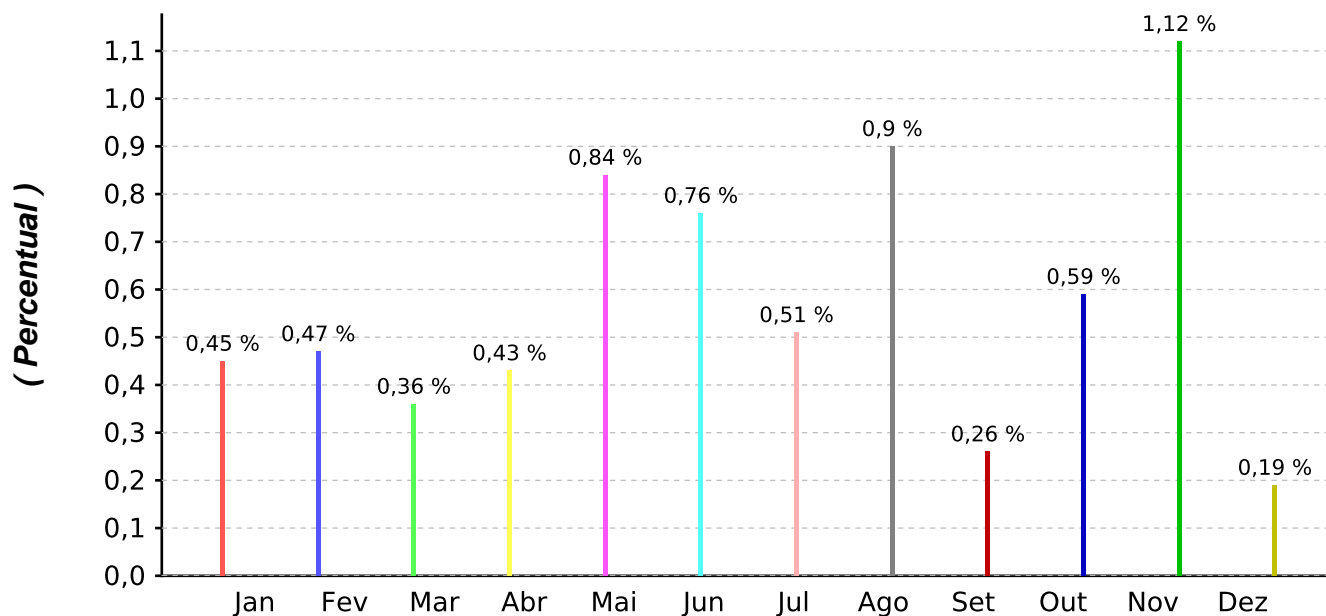

Dados Considerados:

* 23 dias úteis em Outubro/2014

* 488 magistrados

PercentualMensal = $\text{qtdAusenciasMes} * 100 / \text{qtdMagistrados} * \text{qtdDiasUteisMes}$

Emitido em: 31/07/2018 08:58:04



Tribunal de Justiça do Estado de Pernambuco Conselho da Magistratura

Estatística de Ausência de Novembro/2014

Tipos de Ausência no Mês
(%)

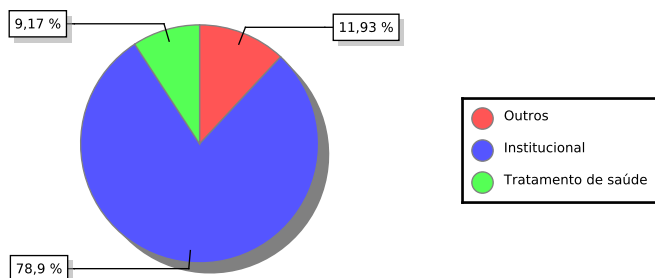

Tipos de Ausência no Mês
(valores absolutos)

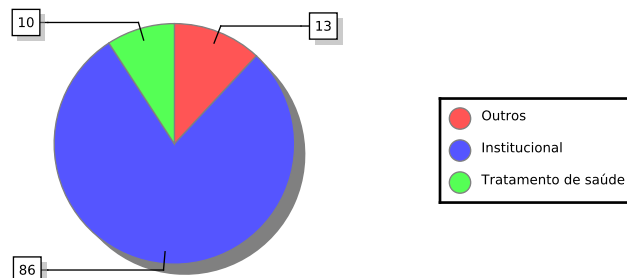

Ausências por Mês - 2014

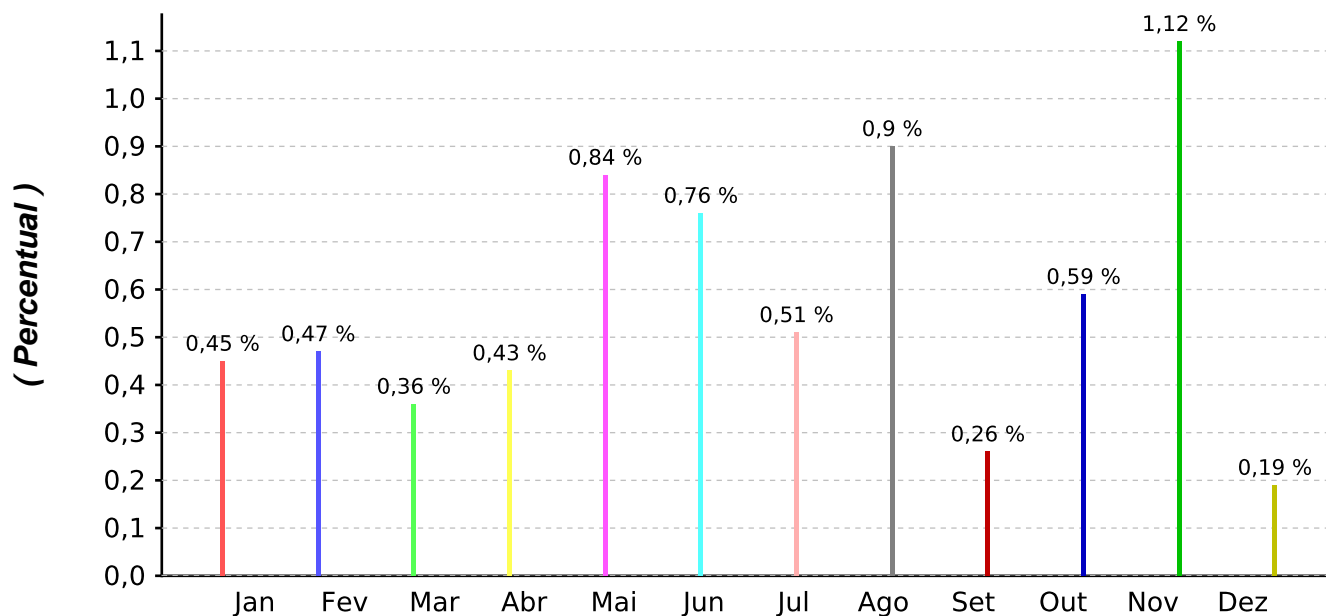

Dados Considerados:

* 20 dias úteis em Novembro/2014

* 488 magistrados

PercentualMensal = $\frac{\text{qtdAusenciasMes} * 100}{\text{qtdMagistrados} * \text{qtdDiasUteisMes}}$

Emitido em: 31/07/2018 08:58:21



Tribunal de Justiça do Estado de Pernambuco Conselho da Magistratura

Estatística de Ausência de Dezembro/2014

Tipos de Ausência no Mês
(%)

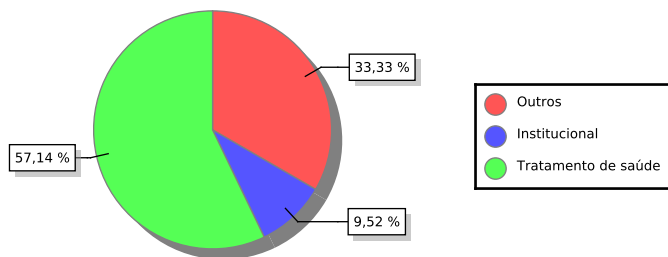

Tipos de Ausência no Mês
(valores absolutos)

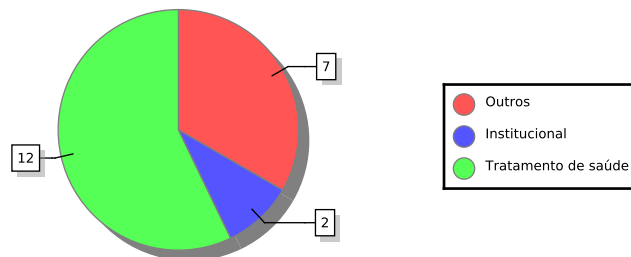

Ausências por Mês - 2014

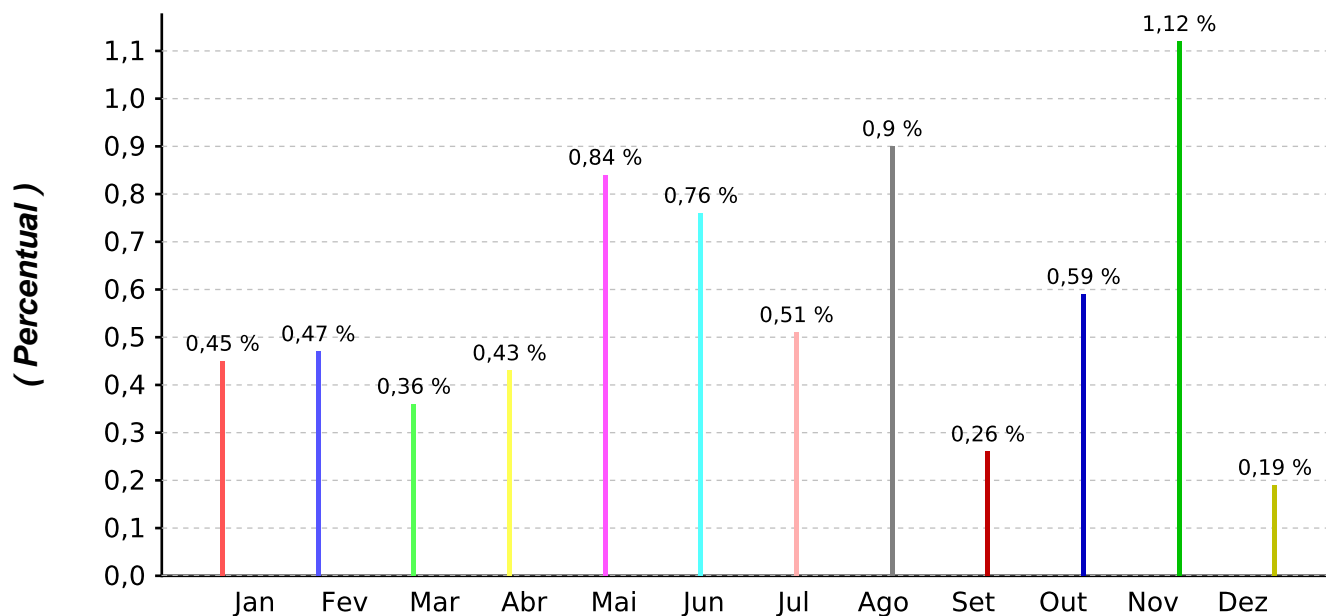

Dados Considerados:

* 23 dias úteis em Dezembro/2014

* 488 magistrados

PercentualMensal = $\text{qtdAusenciasMes} * 100 / \text{qtdMagistrados} * \text{qtdDiasUteisMes}$

Emitido em: 31/07/2018 08:58:40