



**10** anos  
Lei Maria  
da Penha

Violência contra a mulher.  
Ainda precisamos falar sobre isso!

---

## Nossa identidade

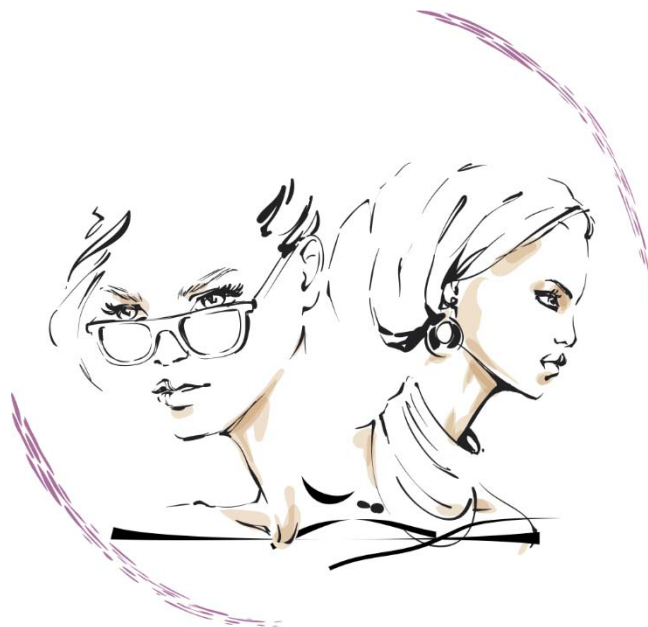

**10** anos  
Lei Maria  
da Penha

Violência contra a mulher.  
Ainda precisamos falar sobre isso!



**10 anos**  
Lei Maria da Penha

Violência contra a mulher.  
Ainda precisamos falar sobre isso!

## AÇÕES DESCENTRALIZADAS DAS VVDFM/TJPE

MUNICÍPIO	DATAS	LOCAL	HORA	ARTICULAÇÃO	PROPOSTA
CABO	03/08	Centro de Referência da Assistencial Social Curado - CRAS Curado Regional 3 - Prefeitura de Jaboatão	Manhã	VVDFM do Cabo e de Jaboatão. Centro de Referência da Assistencial Social Curado - Prefeitura de Jaboatão	Roda de diálogo com público do CRAS e da Saúde, distribuição de materiais informativos.
	10/08	Escola Estadual Domingos Albuquerque – Ipojuca	Tarde	Articulação entre as VVDFM de Jaboatão e do Cabo). Secmulher Ipojuca, Escola Estadual Domingos de Albuquerque	Palestra com alunos e responsáveis, distribuição de materiais informativos (folders, cartilhas da Lei), Apresentação da peça “Mateus e Katirina”.
	17/08	Sede da Prefeitura – CAM (Torrinha) - Cabo de Santo Agostinho	Tarde	Secmulher do Cabo, Centro das Mulheres do Cabo (ONG),	Seminário com mulheres do município, e rede de enfrentamento local, distribuição de materiais informativos (folders, cartilhas da Lei).



**10 anos**  
Lei Maria da Penha

Violência contra a mulher.  
Ainda precisamos falar sobre isso!

## AÇÕES DESCENTRALIZADAS DAS VVDFM/TJPE

MUNICÍPIO	DATAS	LOCAIS	HORA	ARTICULAÇÃO	PROPOSTA
CAMARAGIBE	03/08	Fórum de Camaragibe (Sala de Audiência da Vara)	14h	Secretaria da Mulher do Estado de PE (Coordenação de Ações de Prevenção de Violência contra Mulher)	Formação e capacitação dos servidores, trabalhando com a temática de gênero e acolhimento à mulher vítima de violência.
	09/08	Fórum de Camaragibe (Salão do Júri)	14h	Equipe Psicossocial da Vara	Público: homens em cumprimento de medida protetiva da VVDFM de Camaragibe Objetivo: Apresentação de material sobre a violência contra mulher e a lei Maria da Penha.
	18/08	Espaço de Eventos - Art Festas (o local fica próximo à Coordenadoria da Mulher de Camaragibe)	14hs	Núcleo de Apoio à Mulher - NAM/MPPE; Ministério Público de Pernambuco; Secretaria da Mulher de Camaragibe	Público: Mulheres atendidas pelo CEAM e pela Coordenadoria da Mulher de Camaragibe. O convite também será enviado ao CEAM de São Lourenço da Mata. Objetivo: 1. Roda de diálogo: "10 anos da Lei Maria da Penha. Violência contra a mulher, simplesmente acontece?" 2. Apresentação da peça teatral: Rosa Gente, Rosa Flor



**10** anos  
Lei Maria  
da Penha

Violência contra a mulher.  
Ainda precisamos falar sobre isso!

## AÇÕES DESCENTRALIZADAS DAS VVDFM/TJPE

MUNICÍPIO	DATA	LOCAL	HORA	ARTICULAÇÃO	PROPOSTA
CARUARU	10/08	Escola de Referência Arnaldo Assunção	19h30	Parceria com Educadora de Apoio da Escola Arnaldo Assunção.	Roda de diálogo com estudantes e comunidade.
	18/08	Auditório do CRAS Centenário.	15h.	Parceria com Equipe Técnica do CRAS Centenário.	Roda de diálogo com grupo de mulheres do CRAS e comunidade.
	25/08	Auditório da Faculdade ASCES - Campus I.	8h às 16h	Equipe VVDFM Caruaru, Núcleo de Apoio à Mulher - NAM/MPPE; Ministério Público de Pernambuco; Secretaria Municipal da Mulher e Secretaria Estadual da Mulher e Faculdade ASCES.	Seminário: Caruaru para as Mulheres e os 10 anos da Lei Maria da Penha.



**10 anos**  
Lei Maria da Penha

Violência contra a mulher.  
Ainda precisamos falar sobre isso!

## AÇÕES DESCENTRALIZADAS DAS VVDFM/TJPE

MUNICÍPIO	DATAS	LOCAL	HORA	ARTICULAÇÃO	PROPOSTA
IGARASSU	04/08	Escola Prof. Eurídice Cadaval.	9h30	Articulação com diversos equipamentos comunitários do município (Saúde, Educação, Assistência Social). Coordenadoria da Mulher de Itapissuma – PE.	Público alvo: trabalhadores e usuárias (os) dos equipamentos públicos. Objetivos: Apresentação de material sobre a violência contra mulher; avançar na prevenção e no fortalecimento das mulheres vítimas de violência.
	10/08	A definir		Secretaria da Mulher de Igarassu; Centro de Referência de Igarassu	
	17/08	Centro de Referência de atendimento à Mulher Brites de Albuquerque. Igarassu/PE.		Em articulação com diversos equipamentos comunitários do município (Saúde, Educação, Assistência Social). Público alvo: Usuárias (os) dos equipamentos públicos. Secretaria da Mulher de Igarassu	Objetivos: Apresentação de material sobre a violência contra mulher; avançar na prevenção e no fortalecimento das mulheres vítimas de violência.



**10 anos**  
Lei Maria da Penha

Violência contra a mulher.  
Ainda precisamos falar sobre isso!

## AÇÕES DESCENTRALIZADAS DAS VVDFM/TJPE

MUNICÍPIO	DATAS	LOCAL	HORA	ARTICULAÇÃO	PROPOSTA
JABOATÃO	03/08	Regional III - Curado	9h-10h30	Centro de Referência da Assistencial Social Curado - Prefeitura de Jaboatão	Roda de diálogo com 25 pessoas (homens e mulheres) 18 usuários CRAS e 07 usuários atendidos pela Unidade Saúde da Família.
	10/08	Escola Estadual Domingos Albuquerque - Ipojuca	14h	Articulação entre as VVDFM de Jaboatão e do Cabo). Secmulher Ipojuca, Escola Estadual Domingos de Albuquerque	Palestra para alunos e responsáveis, distribuição de materiais informativos (folders, cartilhas da Lei), Apresentação da peça "Mateus e Katirina".
	15/08	Escola Municipal Castelo Branco - Jaboatão	9h-10h30	Centro de Referência da Assistencial Social Vila Rica - Prefeitura de Jaboatão	Roda de Diálogo com 25 mulheres mães/responsáveis por alunos- beneficiarias do Programa Bolsa Família-PBF
	17/08	Centro de Referência da Assistência Social CRAS de Moreno	Manhã	CRAS e CREAS -Centro de Referência Especializado da Assistência Social - Prefeitura Municipal de Moreno.	Roda de diálogo com distribuição do material informativo. Público do CRAS e CREAS



**10** anos  
Lei Maria  
da Penha

Violência contra a mulher.  
Ainda precisamos falar sobre isso!

## AÇÕES DESCENTRALIZADAS DAS VVDFM/TJPE

---

MUNICÍPIO	DATAS	LOCAIS	HORA	ARTICULAÇÃO	PROPOSTA
OLINDA	08/08	A definir	9h30	Centro de Referência da Mulher de Olinda Marcia Dangremon.	Roda de diálogo com as mulheres da comunidade
	10/08	A definir	9h30	Centro de Referência da Mulher de Paulista Aqualtune.	



**10 anos**  
Lei Maria da Penha

Violência contra a mulher.  
Ainda precisamos falar sobre isso!

## AÇÕES DESCENTRALIZADAS DAS VVDFM/TJPE

MUNICÍPIOS	DATAS	LOCAIS	HORA	ARTICULAÇÃO	PROPOSTA
RECIFE	03/08	Escola Estadual Rotary – Zona Norte Escola Estadual João Bezerra – Zona Sul	14h	NAM- MPPE; Centro da Mulher Metropolitana Julia Santiago; Escolas Estaduais;	A ação ocorrerá em duas escolas públicas, sendo uma na zona norte e outra na zona sul, com os jovens do 1º e 2º ano do ensino médio.
	10/08	Escola Estadual Rotary – Zona Norte Escola Estadual Zona Sul	14h		
	17/08	Auditório MPPE	14h		Fechamento das ações com os estudantes da rede de ensino médio do Estado





**10 anos**  
Lei Maria da Penha

Violência contra a mulher.  
Ainda precisamos falar sobre isso!

## AÇÕES DESCENTRALIZADAS DAS VVDFM/TJPE

MUNICÍPIO	DATA S	LOCAL	HORA	ARTICULAÇÃO	PROPOSTA
PETROLINA	10/08	PSNC 5 – Escola Municipal Osório Leônidas de Siqueira	09h	- OAB/Equipe VVDFM - 5º BPM -Secretaria Executiva da Mulher e Coordenação Regional SecMulher/PE -Faculdade Maurício de Nassau/Marcha das Mulheres	Diálogo alusivo às conquistas e desafios com a implantação da lei junto às mulheres da área rural.
	12/08	Izacolândia – Escola Municipal Lúcia Moreira de Lima Souza	09h		
	17/08	OAB (Em frente ao Hospital Universitário)	17h		A importância dos Entes Federados, como instrumentos para exercerem a política de prevenção, combate e erradicação da violência contra as mulheres, nesses 10 Anos da Lei Maria da Penha.
	22/08	Praça do Bambuzinho	08h	Equipamentos da rede e artistas da região.	Encerramento de ações com informativos e intervenções artísticas