

<b>Assunto: MC Vertinho: Preso por violência a menor</b>	
<b>Veículo: Folha de Pernambuco</b>	
<b>Editoria: Últimas Notícias</b>	<b>Seção:</b>
<b>Página: 2</b>	<b>Data: 10/06/2015</b>



## ➤ MC VERTINHO

# Preso por violência a menor

Investigado desde 2012 por estupro de vulnerável, foi preso na manhã de ontem Everton da Silva Lima, conhecido como MC Vertinho. O cantor ganhou fama no cenário do "brega de novinha" de Pernambuco pela música

"Mulher do Patrão", reproduzida em shows por outros artistas do gênero e até mesmo por Wesley Safadão. Vertinho é acusado por conta de um vídeo postado na internet onde ele derrama e lambe whisky nos seios de uma ga-

rota de 12 anos durante um show e faz uma simulação de sexo oral. A denúncia partiu do pai da adolescente.

A prisão preventiva foi expedida pela 2ª Vara da Infância e Juventude do Recife. Vertinho foi encaminhado

para a Gerência de Proteção da Criança e do Adolescente (GPCA) e seguiu para o Centro de Observação e Triagem Professor Everardo Luna (Cotel), em Abreu e Lima, onde vai aguardar julgamento.

<b>Assunto: Casa da Justiça e Cidadania é inaugurada em Olinda</b>	
<b>Veículo:</b> CNJ	<b>Data:</b> 10/06/2015
<b>Editoria:</b>	<b>Seção:</b>



## TJPE

Casa da Justiça e Cidadania é inaugurada em Olinda nesta terça

<b>Assunto: Casa da Justiça e Cidadania é inaugurada em Olinda</b>	
<b>Veículo: CNJ</b>	<b>Data: 10/06/2015</b>
<b>Editoria:</b>	<b>Seção:</b>



### **Casa da Justiça e Cidadania é inaugurada em Olinda nesta terça**



O município de Olinda conta com uma Casa da Justiça e Cidadania a partir desta terça-feira (9/6). A inauguração aconteceu às 10h, com a presença do presidente do Tribunal de Justiça de Pernambuco (TJPE), desembargador Frederico Neves. A iniciativa é resultado de um convênio entre o Judiciário Estadual e a Faculdade de Olinda (Focca). O serviço funcionará nas dependências do Núcleo de Prática Jurídica da instituição de ensino superior, em Olinda.

No espaço, a população irá receber orientações jurídicas, informações acerca dos seus direitos como cidadãos, atendimento social e psicológico, e ações de cidadania, como retirada de documentos e atendimento em saúde. O serviço pretende dar encaminhamento, quando necessário, para instituições dos setores públicos e privados. O atendimento será realizado por uma equipe multidisciplinar formada por psicólogos, assistentes sociais e advogados, de segunda a sexta-feira, das 8h às 12h.

Serviço – Prevista no artigo 15 da resolução nº 22/2007 do TJPE, a Casa de Justiça e Cidadania é uma unidade multifuncional que visa promover o desenvolvimento de ações voltadas à efetiva participação do cidadão e da comunidade na solução de seus problemas, além de aproximar o Poder Judiciário da sociedade. No Recife, já funciona uma Casa da Justiça e Cidadania, na comunidade do Coque, na Ilha Joana Bezerra, inaugurada em fevereiro de 2012.

Fonte: TJPE

<b>Assunto: Tribunal de Justiça inaugura Casa da Justiça e Cidadania em Olinda</b>	
<b>Veículo:</b> folhape.com.br	<b>Data:</b> 10/06/2015
<b>Editoria:</b>	<b>Seção:</b>



## **Tribunal de Justiça inaugura Casa da Justiça e Cidadania em Olinda**

*Local prestará serviço de esclarecimento sobre direitos e atendimento social*

O Tribunal de Justiça de Pernambuco (TJPE) inaugurou nesta terça-feira (9) uma Casa da Justiça e Cidadania em Olinda. O espaço, localizado na rua do Sol, 349, no Carmo, irá disponibilizar orientações jurídicas, informações acerca dos direitos como cidadãos, atendimento social e psicológico, e ações de cidadania, como retirada de documentos e atendimento em saúde.

O serviço pretende dar encaminhamento, quando necessário, para instituições dos setores públicos e privados. O atendimento será realizado por uma equipe multidisciplinar formada por psicólogos, assistentes sociais e advogados, de segunda a sexta-feira, das 8h às 12h.

Prevista no artigo 15 da resolução nº 22/2007 do TJPE, a Casa de Justiça e Cidadania é uma unidade multifuncional que visa promover o desenvolvimento de ações voltadas à efetiva participação do cidadão e da comunidade na solução de seus problemas, além de aproximar o Poder Judiciário da sociedade. No Recife, já funciona uma Casa da Justiça e Cidadania, na comunidade do Coque, na Ilha Joana Bezerra, inaugurada em fevereiro de 2012.

<b>Assunto: MC Vertinho é preso por estupro de vulnerável</b>	
<b>Veículo:</b> folhape.com.br	<b>Data:</b> 10/06/2015
<b>Editoria:</b>	<b>Seção:</b>



## **MC Vertinho é preso por estupro de vulnerável**

*Artista é conhecido no cenário do "brega de novinha" pela música "Mulher do Patrão"*

Investigado desde 2012 por estupro de vulnerável, foi preso na manhã desta terça-feira Everton da Silva Lima, conhecido como MC Vertinho. O cantor ganhou fama no cenário do brega “de novinha” de Pernambuco pela música “Mulher do Patrão”, reproduzida em shows por outros artistas do gênero e até mesmo Wesley Safadão.

Vertinho é acusado do crime por conta de um vídeo postado na internet onde ele derrama e lambe whisky nos seios de uma garota de 12 anos durante um show e simula sexo oral. A denúncia partiu do pai da adolescente.

A prisão preventiva foi expedida pela 2ª Vara da Infância e Juventude do Recife. Vertinho foi encaminhado para a Gerência de Proteção da Criança e do Adolescente (GPCA) e seguiu para o Centro de Observação e Triagem Professor Everardo Luna (Cotel), em Abreu e Lima, onde vai aguardar julgamento.

<b>Assunto: 2ª Vara da Infância e Juventude do Recife - MC é preso por estupro de vulnerável</b>	
<b>Veículo:</b> folhape.com.br	<b>Data:</b> 10/06/2015
<b>Editoria:</b>	<b>Seção:</b>

**DIÁRIO** de PERNAMBUCO  
.com.br

### **MC é preso por estupro de vulnerável**

Foi preso na manhã desta terça-feira, o MC Vertinho. Everton da Silva Lima foi encaminhado para a Gerência de Proteção da Criança e do Adolescente (GPCA) e de lá para o Centro de Observação e Triagem Professor Everardo Luna (Cotel), em Abreu e Lima. Na unidade prisional, o MC vai aguardar julgamento.

Vertinho é acusado de estupro de vulnerável e teve prisão preventiva expedida pela 2ª Vara da Infância e Juventude do Recife. O MC é investigado desde 2012, quando um vídeo postado na Internet mostrava a performance do artista durante um show do Barro, onde simula sexo oral com uma adolescente de 12 anos e chega a tocar nos seios da garota. O pai da menina acionou a polícia.

<b>Assunto: 2ª Vara da Infância e Juventude do Recife - MC é preso por estupro de vulnerável</b>	
<b>Veículo: JConline</b>	<b>Data: 10/06/2015</b>
<b>Editoria:</b>	<b>Seção:</b>

## jornal do commercio

### MC Vertinho é preso acusado de estupro de vulnerável

*Após ser levado para a GPCA, Vertinho seguiu para o Cotel, onde aguardará seu julgamento*

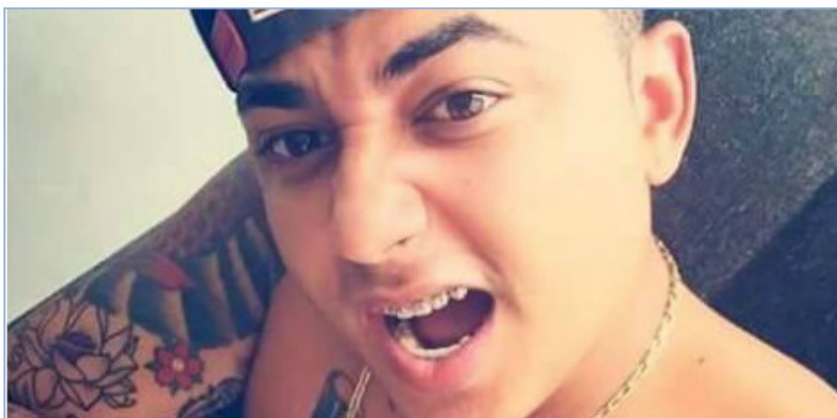

Músico estava sendo investigado desde 2012, quando o pai de uma menina de 12 anos prestou queixa contra ele na Gerência de Polícia da Criança e do Adolescente (GPCA)  
Foto: Reprodução/ Facebook

Já está no Centro de Triagem Professor Everardo Luna (Cotel), em Abreu e Lima, Região Metropolitana do Recife, Everton da Silva Lima, o MC Vertinho, preso na manhã desta terça-feira (9) acusado de estupro de vulnerável. Vertinho ficou famoso há alguns anos com a música Mulher do patrão, uma das mais conhecidas do brega pernambucano.

Vertinho estava sendo investigado desde 2012, quando o pai de uma menina de 12 anos prestou queixa contra ele na Gerência de Polícia da Criança e do Adolescente (GPCA). A denúncia foi feita porque o MC aparece no vídeo de um show derramando e lambendo whisky nos seios da garota e simulando sexo oral com ela.

A 2ª Vara da Infância e Juventude do Recife foi a responsável pela expedição da prisão preventiva. Após ser levado para a GPCA, Vertinho seguiu para o Cotel, onde aguardará seu julgamento.